

DOKUMENTACJA FORMALNO-PRAWNA

BRANŻA: Sanitarna, Elektryczna

ZADANIE: Inwentaryzacja kanalizacji sanitarnej Sołectwa Zakrzewo, a następnie wykonanie dokumentacji projektowej kanalizacji sanitarnej dla nieskanalizowanej części Sołectwa Zakrzewo wraz z uzyskaniem decyzji pozwolenia na budowę umożliwiającą realizację inwestycji.

ADRES: woj. wielkopolskie gm. Dopiewo, miejscowość Zakrzewo
ulica: Polanki, Łąkowa, Jeżynowa, Leśna
dz.nr. 25/2, 25/3, 92/28, 92/38, 92/10, 73/5, 73/8, 90/6, 73/14, 82/16, 82/31, 82/44, 73/17
ulica: Leśna, Sportowa, Malinowa, Poziomkowa, Niezłomnych, Słoneczna, Gajowa, Wierzbowa, Gwieździsta
dz.nr. 13/7, 29, 16, 26/7, 17/8, 17/16, 20/31, 20/31, 20/39, 64/13, 25/1, 22/5, 24/2, 24/13, 77
ulica: Leśna, Gajowa, Akacyjowa, Brzozowa, Dębowa, Zielona, Wspólna, Środkowa
dz.nr. 113/2, 36/5, 36/8, 42/12, 42/15, 29, 27/15, 56, 46/12, 49/15, 46/13, 50/2, 50/8, 51/13, 51/6, 51/9
ulica: Przylesie, Żytnia, Owsiana, Radosna
dz.nr. 186/23, 113/2, 186/60, 186/35, 186/115, 186/78, 214/35, 674, 485
ulica: Gajowa, Przemysłowa, Poznańska
dz.nr. 216/7, 144, 142/44, 142/33, 142/42, 142/26, 142/34, 127/7, 119/4, 216/9, ~~142/43, 142/41~~, 113/1, 141/4

INWESTOR: Gmina Dopiewo ul. Leśna 1c 62-070 Dopiewo

propozycja 18.07.13

z up. PREZESA ZARZĄDU

mgr Elżbieta Konarska

STAROSTA POZNAŃSKI

Zarządca do decyzji

Nr 4008/13

z dn. 01.09.2013r.

STAROSTWO POWIATOWE
w Poznaniu

STAROSTA POZNAŃSKI

OPINIA 1424/2013

uzgodnienia dokumentacji projektowej

Podstawa prawna wydania opinii:

art. 27 i 28 ustawy z dnia 17 maja 1989 r. „Prawo geodezyjne i kartograficzne” (t. j. Dz. U. z 2010 r. nr 193 poz. 1287 ze zm.) oraz § 20 ust. 1 Rozporządzenia Ministra Rozwoju Regionalnego i Budownictwa z dnia 2 kwietnia 2001 r. w sprawie geodezyjnej ewidencji sieci uzbrojenia terenu oraz zespołów uzgadniania dokumentacji projektowej (Dz. U. z 2001r. Nr 38 poz. 455).

Przedmiot uzgodnienia : **Kanalizacja sanitarna tłoczna i grawitacyjna z przyłączami kanalizacji sanitarnej i przyłącza eNN zalicznikowe ze złączami dla przepompowni**

Inwestor lub
przedstawiciel
inwestora: **Gmina Dopiewo
ul. Leśna 1c
62-070 Dopiewo**

Na zlecenie z dnia : **30.04.2013 r.** Znak :
Data wpływu zlecenia do zespołu : **30.04.2013 r.**

Zespół Uzgadniania Dokumentacji Projektowej opiniuje pozytywnie lokalizację przedmiotu uzgodnienia.

obręb Zakrzewo, gmina Dopiewo

ETAP I ul. Polanki, Łąkowa, Jeżynowa, Leśna, dz. 25/2, 25/3, 92/28, 92/38, 92/10, 73/5, 73/8, 90/6, 73/14, 82/16, 82/31, 82/44, 73/17,

ETAP II ul. Leśna, Sportowa, Malinowa, Poziomkowa, Niezłomnych, Słoneczna, Gajowa, Wierzbowa, Gwieździsta, dz. 13/7, 29, 16, 26/7, 17/8, 17/16, 20/31, 20/39, 64/13, 25/1, 22/5, 24/2, 24/13, 77,

ETAP III ul. Leśna, Gajowa, Akacyjowa, Brzozowa, Dębowa, Zielona, Wspólna, Środkowa, dz. 113/2, 36/5, 36/8, 42/12, 42/15, 29, 27/15, 56, 46/12, 49/15, 46/13, 50/2, 50/8, 51/13, 51/6, 51/9,

ETAP IV ul. Przylesie, Żytnia, Owsiana, Radosna, dz. 186/23, 113/2, 186/60, 186/35, 186/115, 186/78, 214/35, 674, 485,

ETAP V ul. Gajowa, Przemysłowa, Poznańska, dz. 216/7, 144, 142/44, 142/33, 142/42, 142/26, 142/34, 127/7, 119/4, 216/9, 142/43, 142/41, 113/1, 141/4

powiat poznański, woj. wielkopolskie

Uwagi i zalecenia:

OPERATOR GAZOCIĄGÓW PRZESYŁOWYCH „GAZ-SYSTEM” O/POZNAŃ :

Bez uwag.

WIELKOPOLSKA SPÓŁKA GAZOWNICTWA Sp. z o. o.

ODDZIAŁ ZAKŁAD DYSTRYBUCJI GAZU POZNAŃ:

Studnie kablowe lokalizować w odległości min. 0,5m od sieci gazowej
Szczegółowy przebieg sieci gazowej należy ustalić w terenie na podstawie próbnych przekopów. W pobliżu sieci gazowej wykopy wykonywać ręcznie. Na czas wykonywania robót przy wykopach większych niż 0,6 m sieć gazową zabezpieczyć przed obsunięciem. Skrzyżowania z siecią gazową wykonać zgodnie z obowiązującymi przepisami i normami PN-91/M-34501. Zachować odległości normatywne od istniejącej sieci gazowej zgodnie z Rozporządzeniem Ministra Gospodarki z 30.07.2001 r. (Dz. U. Nr 97 poz. 1055). W terminie 7 dni przed rozpoczęciem robót wykonawca musi zgłosić się do RDG Poznań Południe ul. Głogowska 429. T. Lulka.

NETIA S.A. :

Bez uwag.

INEA S.A. :

Bez uwag.

ENEA OPERATOR Sp. z o. o. :

W miejscu skrzyżowania i zbliżenia z kablem energetycznym wykopy należy prowadzić ręcznie. Kabel w wykopie zabezpieczyć zachować normatywne odległości. Przed przystąpieniem do prac należy zgłosić się w Pogotowiu Energetycznym w Stęszewie

REJON WSPARCIA TELEINFORMATYCZNEGO ROA POZNAŃ:

Bez uwag.

AQUANET S.A. :

Nie dotyczy.

ZDP :

Uzgodnić w ZDP w Poznaniu ul. Zielona 8.

POZNAŃSKIE CENTRUM SUPERKOMPUTEROWO – SIECIOWE :

Nie dotyczy.

PRZEWODNICZĄCY ZESPOŁU :

UWAGI I ZALECENIA :

Uzgadnia się rysunki nr 1-3, etap I; rysunki nr 1-3 i 1a etap II; rysunki nr 1-3 oraz rysunek 3a etap III i rys. nr 1-4 oraz 4a etap IV i rysunki 1-3 oraz 3a etap V.

Etap I rys. 1 – dołączono kopię projektu wodociągu ZUDP 3686/2008.

Etap I rys. 2 i 3 – w ulicy Leśnej istniejący wodociąg uzgodniono do wysokości działki 92/2 opinią ZUDP 2866/2011- dołączono kopię projektu.

Etap I rys. 3 – dokreślono projektowany kabel eNN ZUDP 2976/2012 – uwaga na zbliżenia do projektowanego kabla eN i wodociągu ZUDP 2866/2011.

Etap II rys. 1 – do działki 15/14 uzgodniono projektowane przyłącze wody ZUDP 2519/2011. Dołączono wydruk mapy zasadniczej ze względu na istniejące przyłącze wodociągowe i eNN do działki 13/18.

Etap II rys. 2 – w drodze (działka nr 56) dokreślono projektowany wodociąg ZUDP 3713/2008 i kabel oświetlenia ZUDP 1143/2011 – uwaga na zbliżenia do projektowanych studzienek na przyłączach.

Etap III rys. 3- dołączono wydruk mapy zasadniczej ze względu na istniejący kabel eN oświetlenia. Dokreślono projektowane oświetlenia ZUDP 1143/2011 (częściowo zainwentaryzowane) i projektowany wodociąg ZUDP 3713/2008.

1. Stosownie do art. Ustawy z dnia 17 maja 1989 r. „Prawo Geodezyjne i Kartograficzne” (Dz. U. Nr 30 poz. 163 z późniejszymi zmianami) Inwestor jest zobowiązany, po uzyskaniu pozwolenia na budowę do wyznaczenia na gruncie oraz inwentaryzacji powykonawczej (przed zasypaniem) obiektów budowlanych przez uprawnione jednostki wykonawstwa geodezyjnego.

2. Zobowiązuje się wykonawcę prac inwestycyjnych do ochrony i zabezpieczenia znajdujących się na terenie realizowanej inwestycji punktów osnowy geodezyjnej i punktów granicznych (Dz. U. Nr 30 poz. 163 art. 15.1).

W przypadku zniszczenia lub uszkodzenia w/w punktów, osoby odpowiedzialne za ochronę i zabezpieczenie punktów osnowy geodezyjnej i punktów granicznych podlegają karze grzywny. (Dz. U. Nr 30 poz. 163 art. 48.1 z późniejszymi zmianami).

3. Zmiany w stosunku do uzgodnionej dokumentacji wymagają dodatkowych uzgodnień Zespołu Uzgadniania Dokumentacji Projektowej przy Starostwie Powiatowym w Poznaniu.

4. Stosownie do rozporządzenia Ministra Rozwoju Regionalnego i Budownictwa z dnia 2 kwietnia 2001 r. uzgodnienie zachowuje ważność przez okres 3 lat od dnia wydania opinii chyba, że straci ważność gdy zostanie zmieniona lub uchylona decyzja o warunkach zabudowy i zagospodarowania terenu, zatwierdzeniu projektu budowlanego oraz pozwoleniu na budowę. (Dz. U. Nr 38 poz. 455).

5. Należy uwzględnić uwagi zawarte w uzgodnieniach branżowych.

6. Integralną częścią opinii ZUDP jest mapa z naniesioną projektowaną inwestycją wraz z pieczęcią uzgodnienia.

7. Prace ziemne w pobliżu istniejących urządzeń podziemnych wykonać ręcznie bez użycia sprzętu mechanicznego.

8. W wypadku kolizji z drzewami zgodę na ewentualną wycinkę drzew należy uzyskać w Urzędzie Gminy Dopiewo.

Przedłożony projekt został przez komisję Zespołu uzgodniony z zachowaniem w/w uwag oraz informacji Zespołu dot. obowiązujących warunków do realizacji budowy.

Uwaga: uzgodnienie niniejsze jest opinią techniczną i nie zastępuje pozwolenia na budowę wydawanego zgodnie z obowiązującymi przepisami prawa budowlanego.

Kopię opinii wraz z załącznikiem mapowym należy udostępnić wykonawcy terenowemu.

Z. upoważnienia starosty

Katarzyna Kister
Przewodniczący Zespołu Uzgadniania
Dokumentacji Projektowej

(podpis przewodniczącego zespołu z imienną pieczęcią
z upoważnienia starosty)



29.01.2014

STAROSTWO POWIATOWE
w Poznaniu

28



48SP01
KANCELARIA ZESPOŁU
Wykres mapy zasadniczej
skala 1:500

3ET/3

1424/2013

zł.

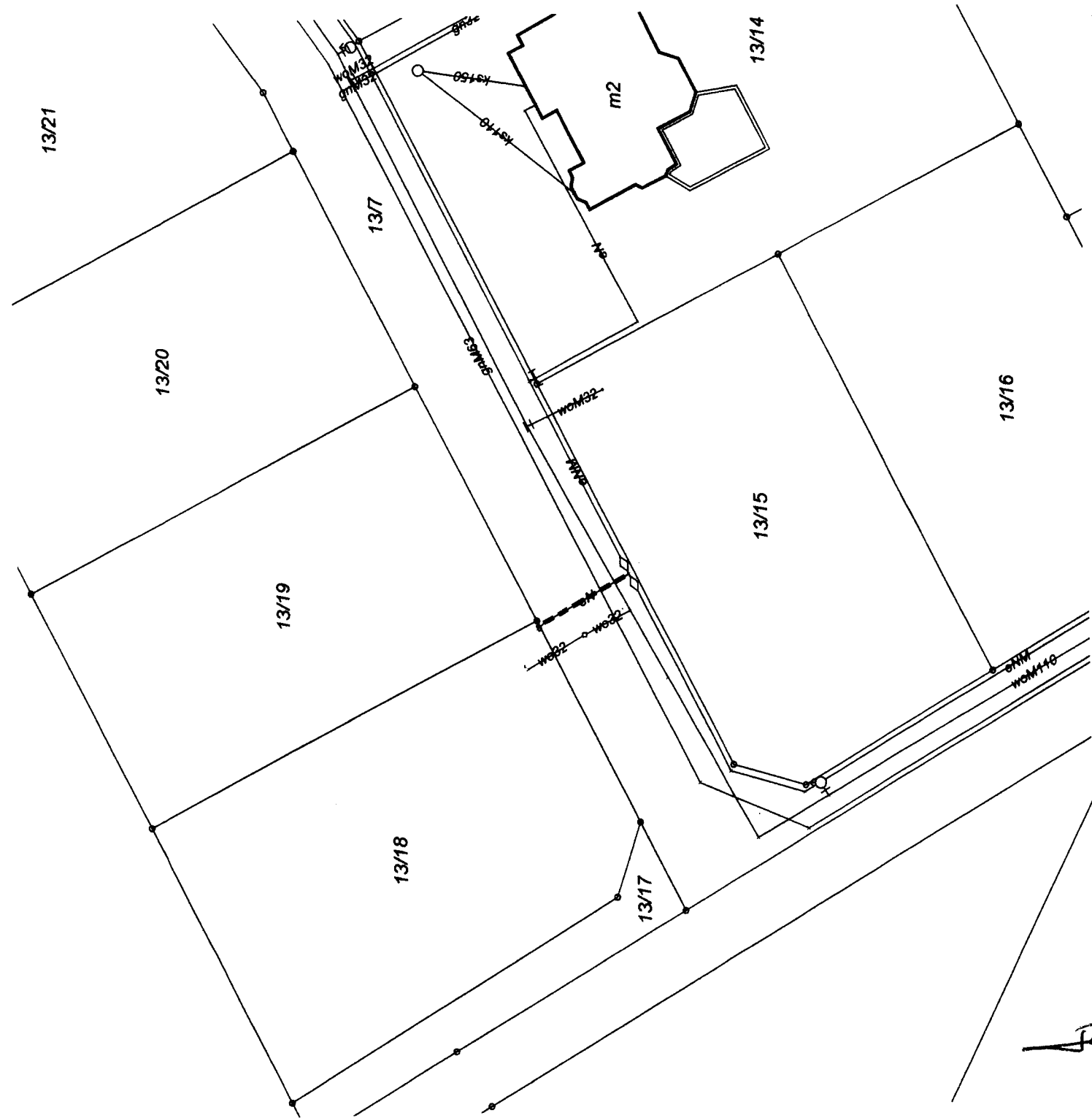

Zespół Urzędniczy Dokumentacji Projektowej
powiatu poznańskiego
KANCELARIA ZESPOŁU
 Wydział 1919, ul. ... 1500

II ETAP

1424/2013

zgodnie z...

STAROSTWO POWIATOWE
 w Poznaniu

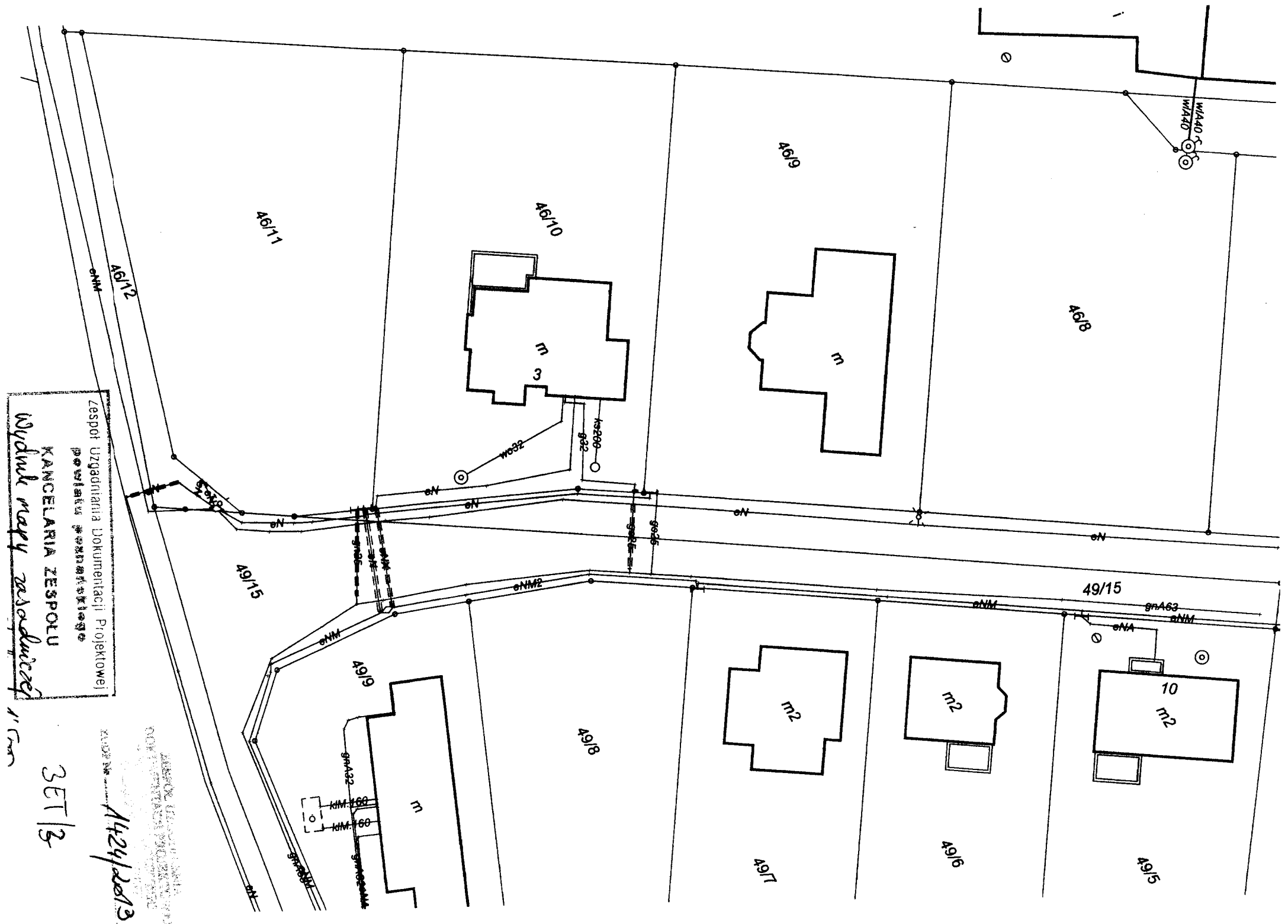

29

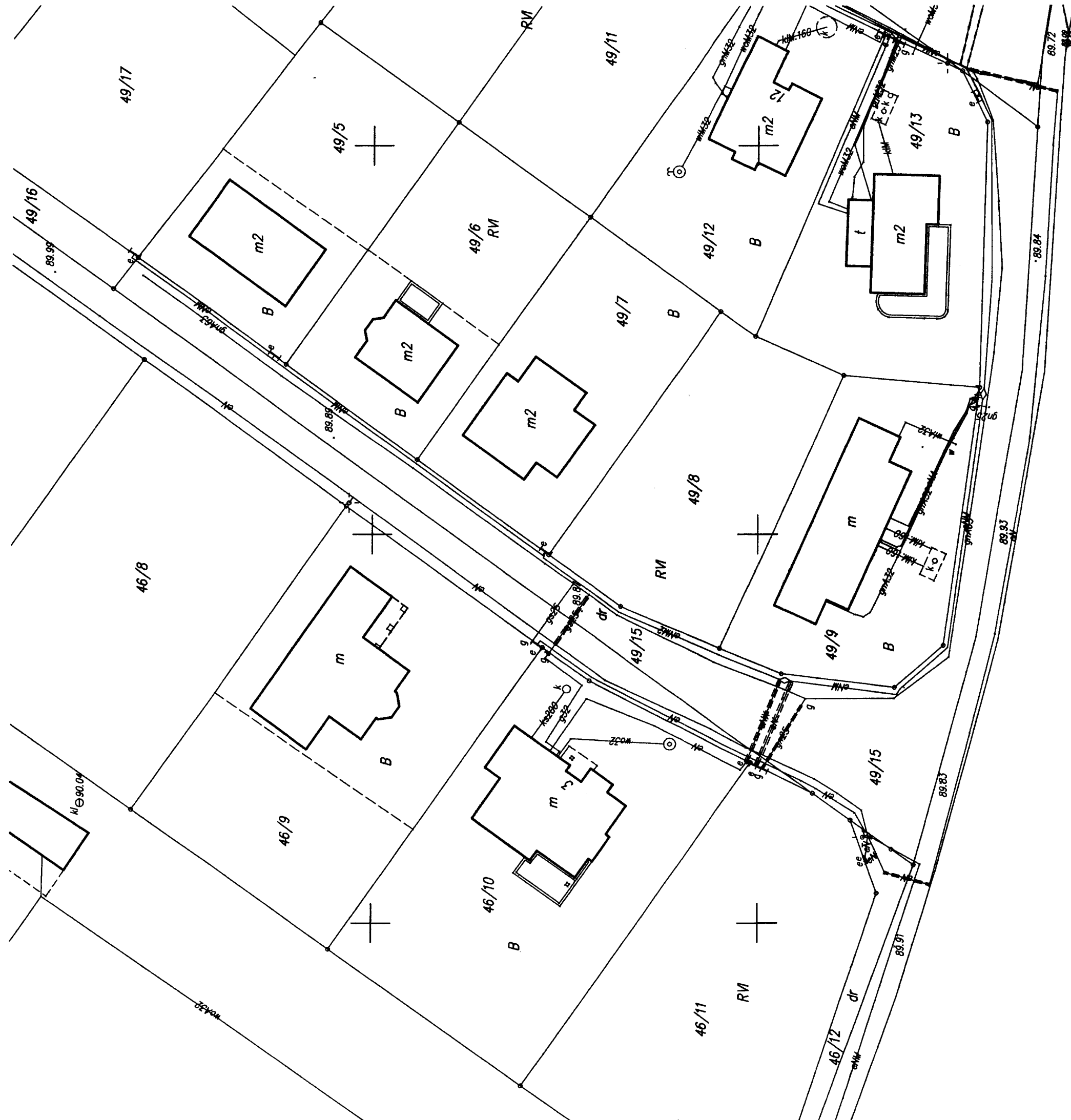

1424/2013

Zespół Uzgadniania Dokumentacji Projektowej
 Powiatu Poznańskiego
 KANCELARIA ZESPOŁU
 Wydziału Inżynierii i Budownictwa

Skala 1:500

[Signature]

URZĄD POWIATOWY
 w Poznaniu

Etap III 4s. B

ZESPÓŁ UZGADNIANIA
DOKUMENTACJI PROJEKTOWEJ
POWIATU POZNANSKIEGO
ZALACZENIE
1424/2013

Zespół Uzgadniania Dokumentacji Projektowej
powiatu poznańskiego
KANCELARIA ZESPOŁU
projekt wodociągów ZWDP
3713/2008

do np. 2 Etap II

PROSIMO POWIATOWE
Poznań 93

Zespół Urządzania Dokumentacji Projektowej
KANCELARIA ZESPOŁU
Widok mapy zasadniczej skala 1:500

1424/2013

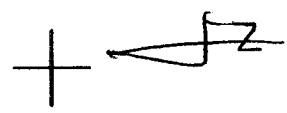

29.01.2013

STAROSTWO POWIATOWE
w Poznaniu

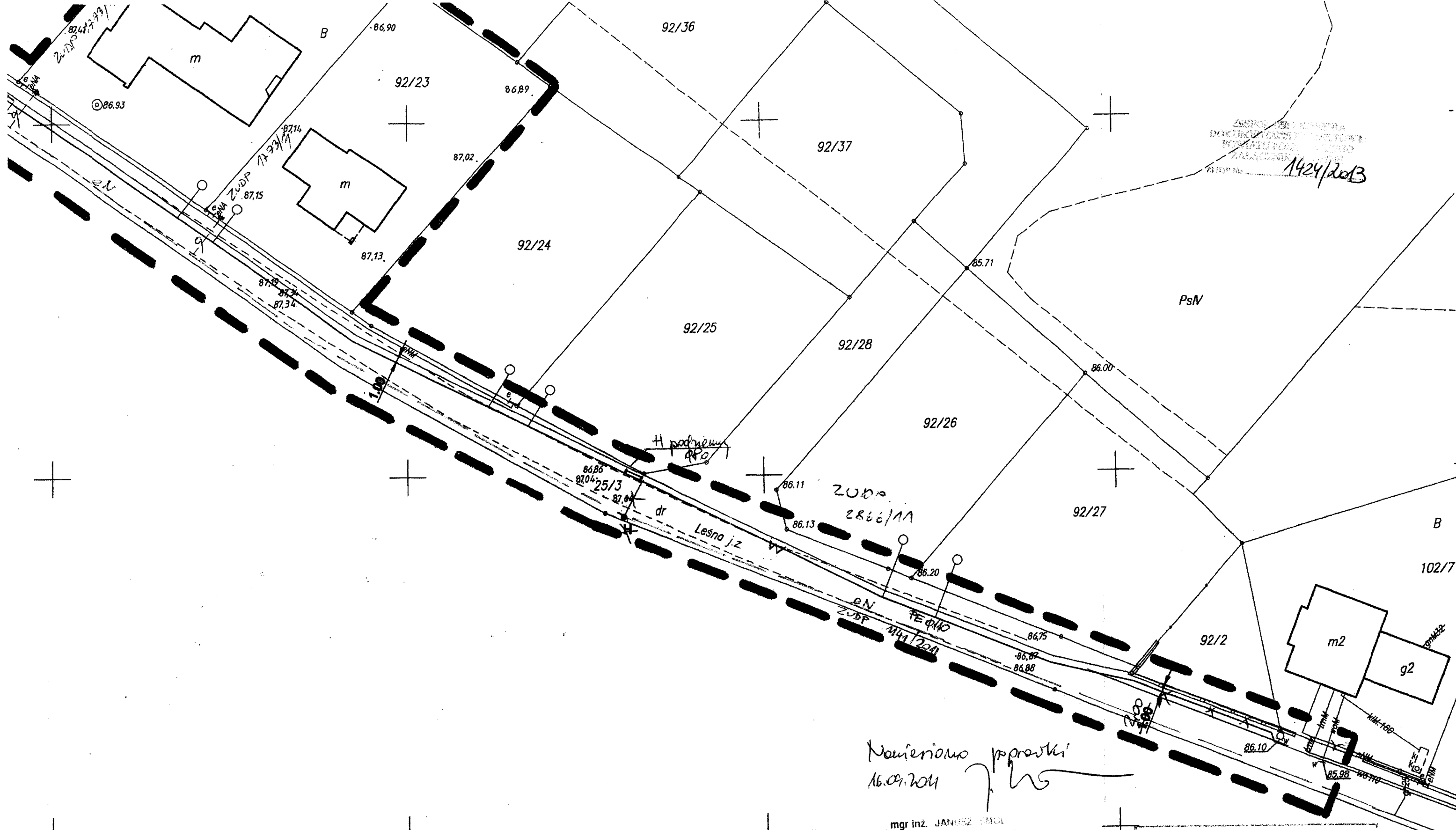

Numerowano poprawki
16.09.2011

mgr inż. JANUSZ SIMA
uprawnienia budowlane do projektowania
i kierowania robotami budowlanymi bez ograniczeń
• w specjalności instalacyjnej w WKP (16) PW 0000000
• w specjalności instalacyjno-inżynierskiej nr 286 77 P

Zespół Wygadniania Dokumentacji Projektowej
powiatu poznańskiego
KANCELARIA ZESPOŁU

projekt urobisz
ZUDP 2866/11
Etap 1 rys. 2 i 3

STAROSTWO POWIATOWE
w Poznaniu

Zespół Uzgadniania Dokumentacji Projektowej
powiatu poznańskiego
KANCELARIA ZESPOŁU
projekt wodociągów
prygotowano

do etapu I rys. 1
82/38
ZWP 3686/2008

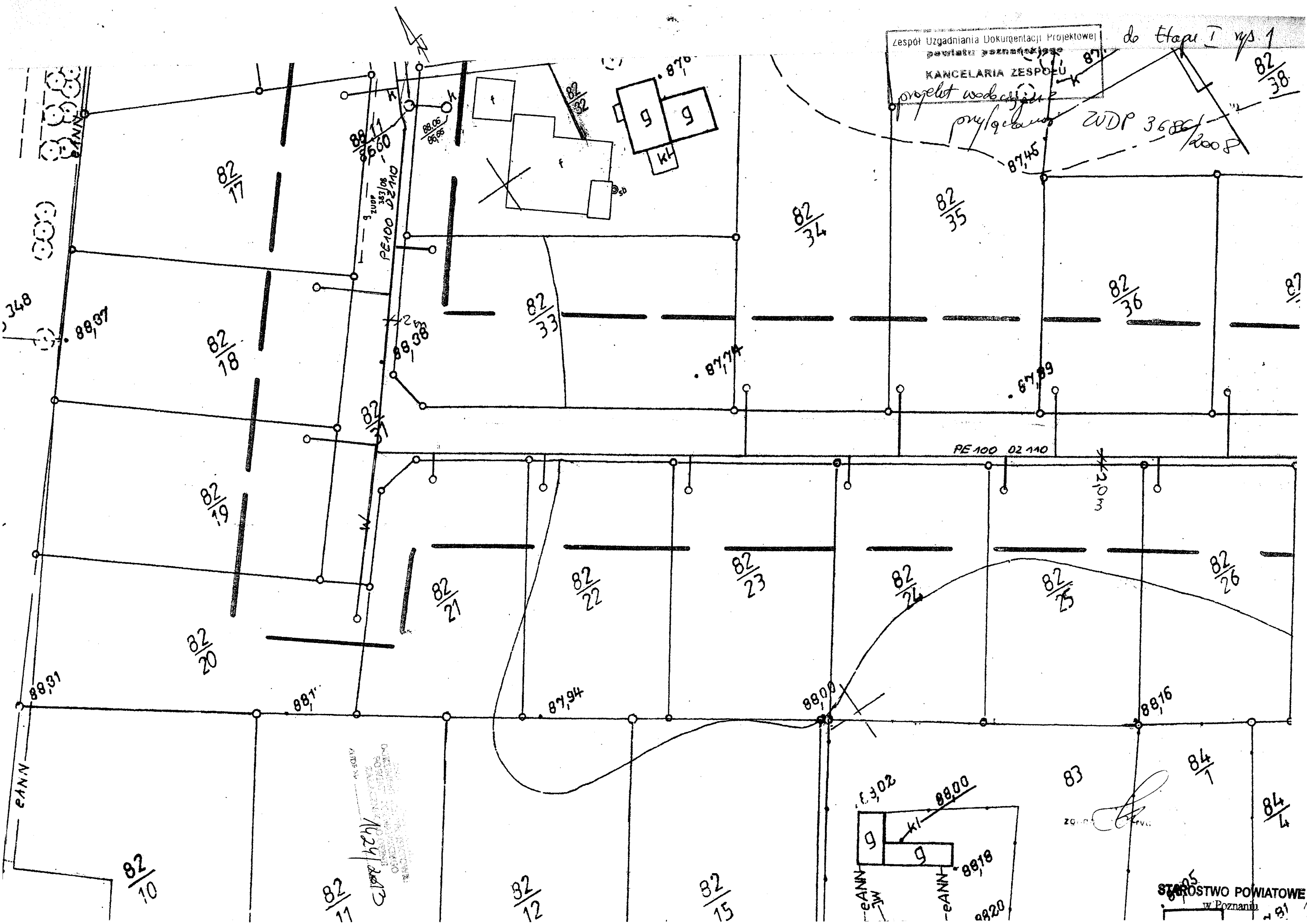

SKALA 1: 500

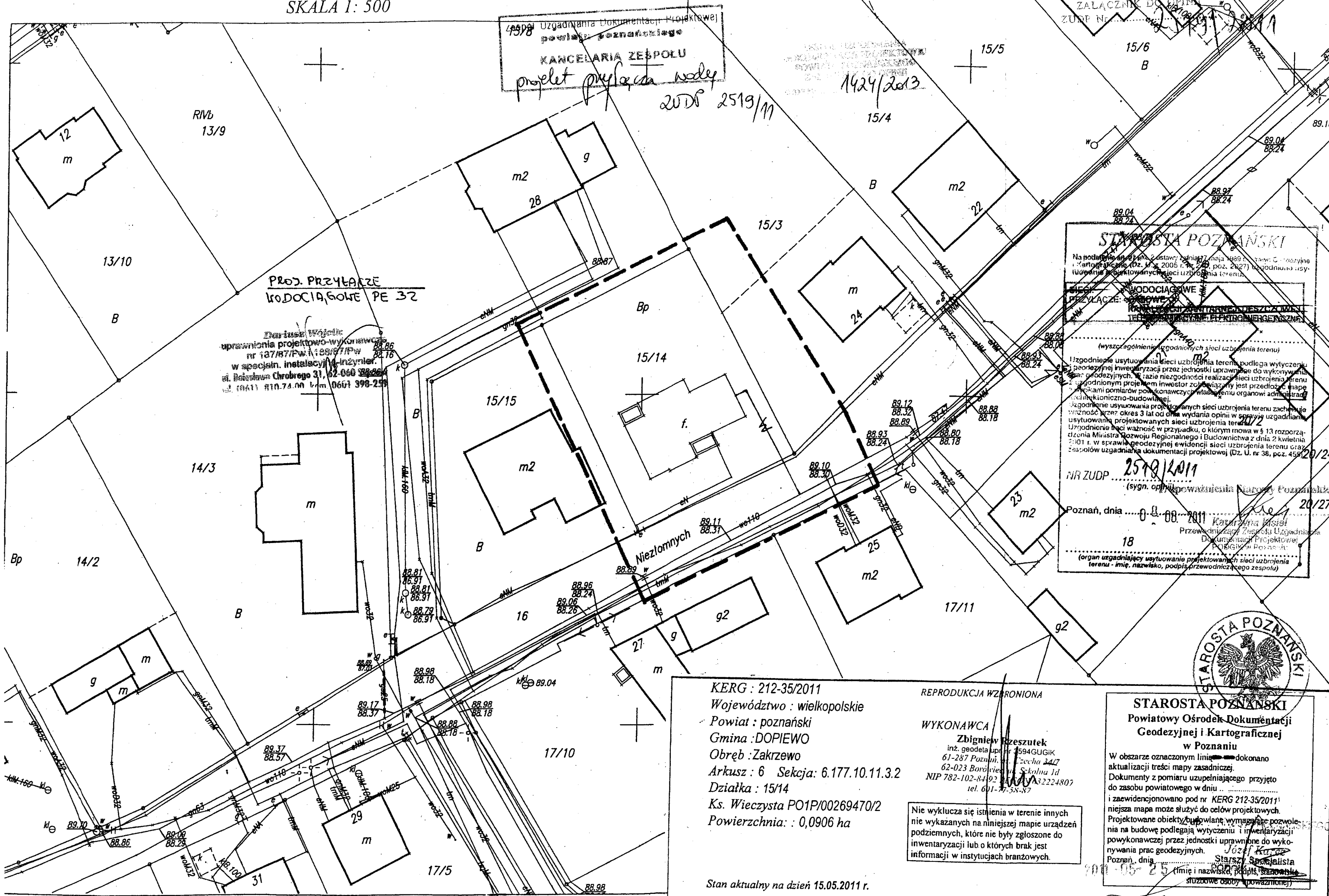

4598 Uzgodnienia Dokumentacji Projektowej
powiatu poznańskiego
KANCELARIA ZESPOŁU
projekt przyłącza wody
ZUDP 2519/11

PROJ. PRZYŁĄCZE
WODOCIĄGOWE PE 32

Dariusz Wójcik
uprawnienia projektowo-wykonywawcze
nr 137/87/PW.1.188/87/PW
w specj. instalacji inżynier.
ul. Bałucka Chrobrego 31, 62-040 Poznań
tel. 10411 810.74.00 lub 0601 398-259

STAROSTA POZNAŃSKI
Na podstawie art. 2 ustawy z dnia 27 maja 1989 r. Prawo o urzędzie
Kartograficznym (Dz. U. z 2005 r. Nr 24, poz. 2027) i zgodnie z
ustawą z dnia 27 maja 1989 r. Prawo o urzędzie Kartograficznym
Przewodniczący Zespołu Ugodnień
Dokumentacji Projektowej
Poznań, dnia 08.08.2011 r.
18
(organ uzgadniający użytkowanie projektowanych sieci uzbrojenia
terenu - imię, nazwisko, podpis przewodniczącego zespołu)

KERG : 212-35/2011
Województwo : wielkopolskie
Powiat : poznański
Gmina : DOPIEWO
Obręb : Zakrzewo
Arkusz : 6 Sekcja : 6.177.10.11.3.2
Działka : 15/14
Ks. Wieczysta PO1P/00269470/2
Powierzchnia : 0,0906 ha

REPRODUKCYJA WZRONIONA
WYKONAWCA
Zbigniew Rzesutek
inż. geodeta upr. nr 1594 GUGIK
61-287 Poznań, ul. Teczka 34/7
62-023 Borówiec, ul. Szkolna 1d
NIP 782-102-8492 KATOWICE 32224807
tel. 601-77-58-87

Nie wyklucza się istnienia w terenie innych
nie wykazanych na niniejszej mapie urządzeń
podziemnych, które nie były zgłoszone do
inwentaryzacji lub o których brak jest
informacji w instytucjach branżowych.

Stan aktualny na dzień 15.05.2011 r.

STAROSTA POZNAŃSKI
Powiatowy Ośrodek Dokumentacji
Geodezyjnej i Kartograficznej
w Poznaniu
W obszarze oznaczonym linią --- dokonano
aktualizacji treści mapy zasadniczej.
Dokumenty z pomiaru uzupełniającego przyjęto
do zasobu powiatowego w dniu ...
i zaewidencjonowano pod nr KERG 212-35/2011
niejsza mapa może służyć do celów projektowych.
Projektowane obiekty budowlane wymagające pozwole-
nia na budowę podlegają wytyczeniu i inwentaryzacji
powykonawczej przez jednostki uprawnione do wyko-
nywania prac geodezyjnych.
Poznań, dnia 08.08.2011 r.
(imię i nazwisko, podpis, stanowisko
służbowe osoby upoważnionej)

STAROSTWO POWIATOWE
w Poznaniu

do Etapu I

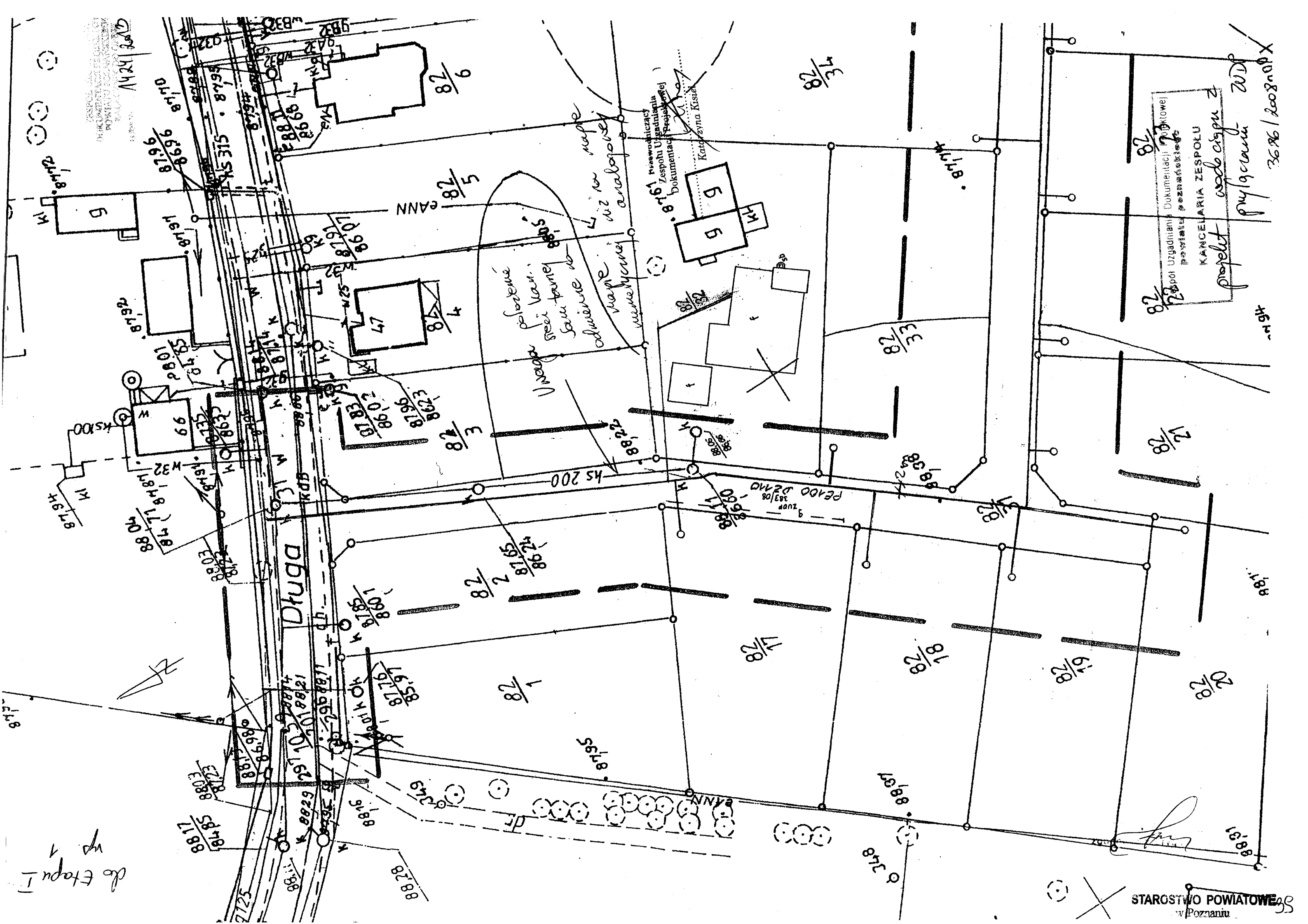

zgodnie z projektem

STAROSTWO POWIATOWE
w Poznaniu

40

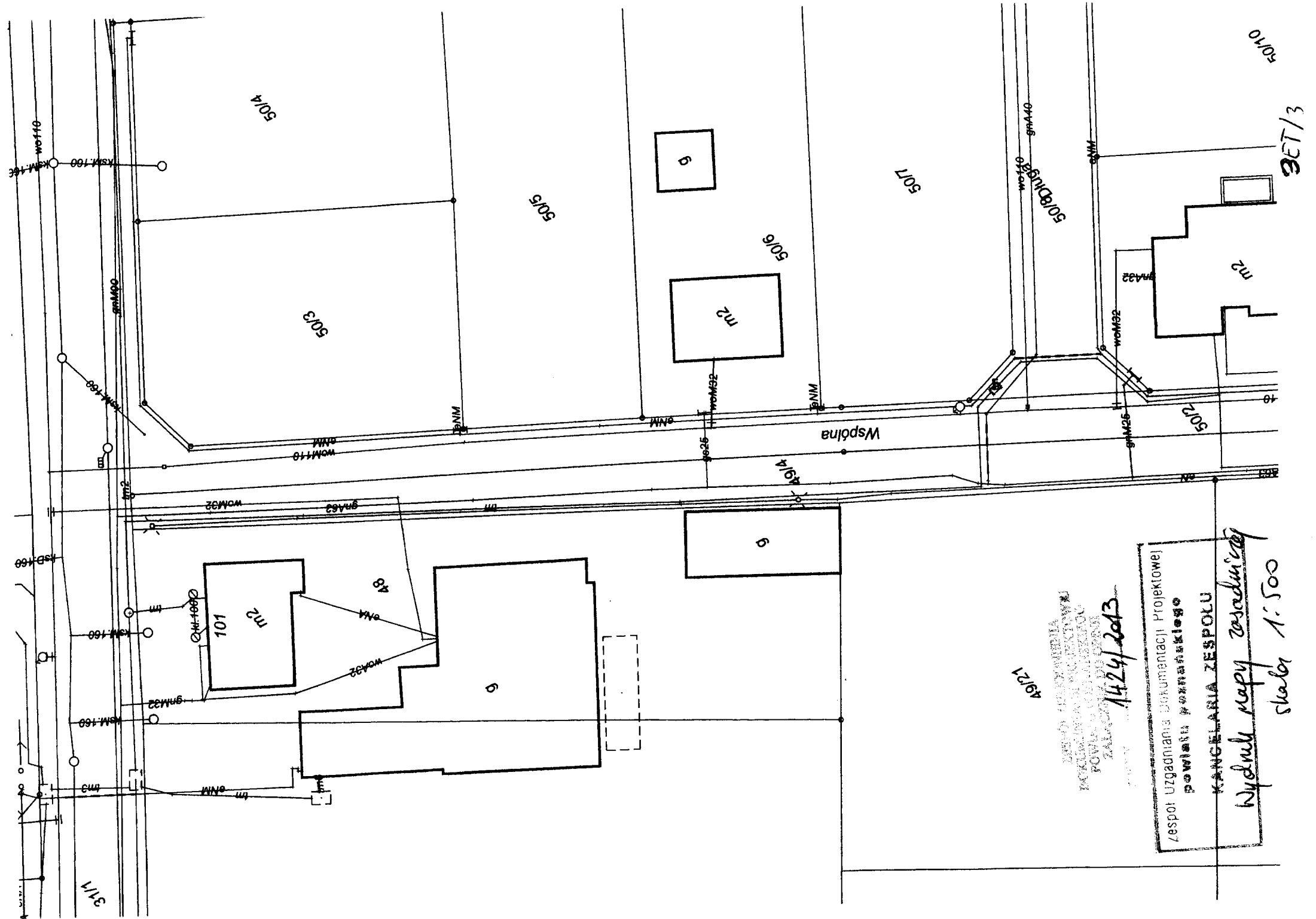

49/21

ZESPÓŁ INŻYNIERÓW
PROJEKTOWYCH
POWIATOWY ZESPÓŁ
KANCELARIA ZESPOŁU

14/24/2013

Zespół uzgadniania Dokumentacji Projektowej
powiatu poznańskiego
KANCELARIA ZESPOŁU
Wydruk mapy zasadniczej

skala 1:500

31/3

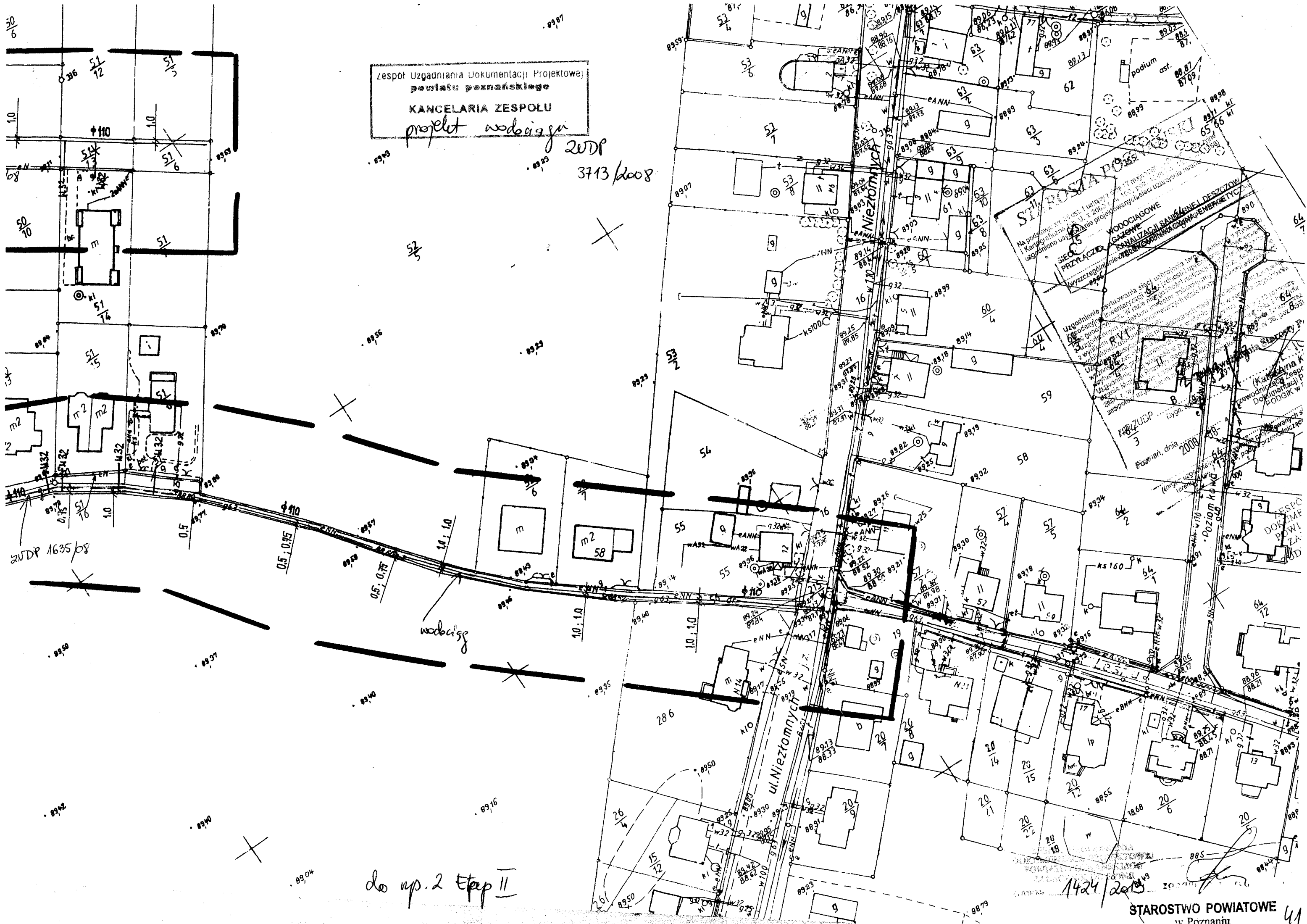

Zespół Uzgadniania Dokumentacji Projektowej
powiatu poznańskiego
KANCELARIA ZESPOŁU
projekt wodo-energetyki

2008
3713/2008

STAROSTWO POWIATOWE
WODOCIĄGOWE
KANALIZACJA SANITARNIE-DESZCZOWA
PRZYSTĄPKI
WYKONANIE
1424/2013

STAROSTWO POWIATOWE
w Poznaniu

do up. 2 etap II

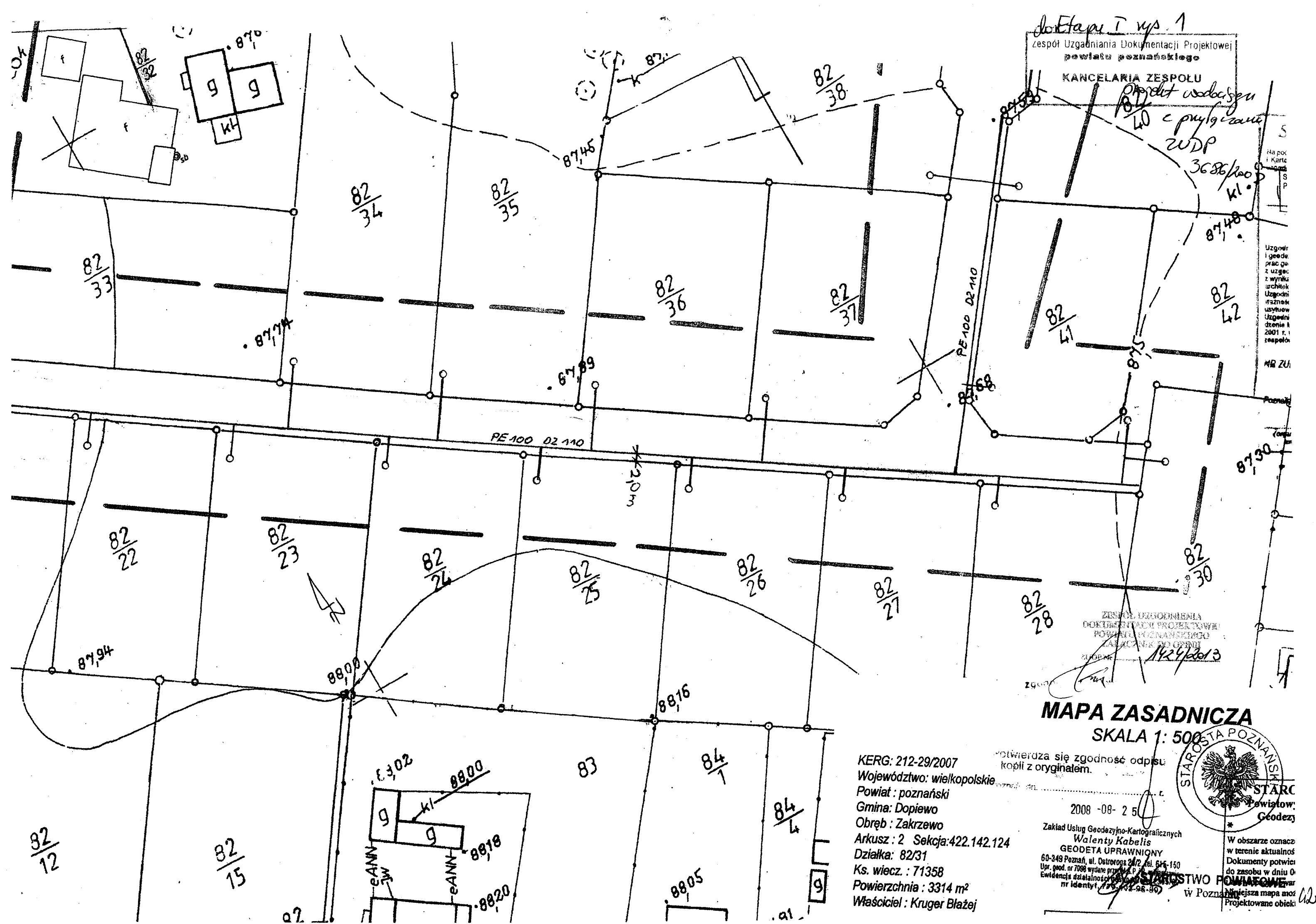

Łączy plansze nr 2

Ark. 4

Ark. 7

Województwo : wielkopolskie
Powiat : poznański
Nazwa jedn. ewid. : Dopiewo
Identyfikator jedn. ewid. : 302105_2
Nazwa obr. ewid. : Zakrzewo
Identyfikator obr. ewid. : 302105_2.0012
Miejscowość : Zakrzewo
Arkusz : 8 Sekcja : 6.177.10.17.1.1, 1.2, 1.3, 1.4

KERG : 212-48/2012

zasieg aktualizacji : ----

Stan aktualny na dzień 24.09.2012r

REPRODUKCJA WZBROWNIKA
Przedsiębiorstwo Projektowe
Geodezyjno - Budowlane
SPÓŁKA CYWILNA
POZNAN, ul. Ratajowska 11
60-184 Poznań
mgr inż. KAZIMIERZ URSZYN
UPRAWNIENIA Nr 975
Skórzewo, ul. Ratajowska 15
60-145 P O Z N A Ń
tel. 71 762 12 14 27 52

układ w współrzędnych prostokątnych bieżących	2000
układ w polskiej	Krakovski

Nie wykładać się intencją w terenie innych
niezgodności z istniejącą mapą urzędową
podziemnych, które nie były zgłoszone do
inwentaryzacji lub o których nie ma
informacji w inwentaryzacji brzożowych.



STAROSTA POZNAŃSKI
Powiatowy Ośrodek Dokumentacji
Geodezyjnej i Kartograficznej
w Poznaniu
W obszarze oznaczonym linią...
dokonano aktualizacji treści mapy zasadniczej
dokumentu z pomiaru uzupełniającego przyjęto
do nacechowania w dniu 24.09.2012
i zawiadomiono pod nr 212-48/2012
Niniejsze mapy mogą służyć do celów projektowych.
Projektowane obiekty budowlane wymagające
pozwolenia na budowę...
nie mogą być wybudowane bez zgody
Starosty Poznańskiego.
Poznań, dnia 0.5.06.2013
(inny) (nazwa, podpis, data, adres, telefon, e-mail)

STAROSTA POZNAŃSKI
Kancelaria Starosty Poznańskiego
ul. Ratajowska 11, 60-184 Poznań
tel. 71 762 12 14, fax 71 762 12 15
e-mail: starosta@poznan.pl
Poznań, dnia 0.5.06.2013
(inny) (nazwa, podpis, data, adres, telefon, e-mail)

POWIERZAM
zgody na wykonanie

OZNACZENIA:

→ Projektowana kanalizacja sanitarna grawitacyjna

PLANIPROPOSKALI

ul. Szczecińska 25a, 75-122 Koszęcin
tel. +48 (94) 346-20-41, e-mail:
planiprop@poczta.onet.pl
Zadanie: Budowa kanalizacji sanitarnej grawitacyjnej oraz bocznej wraz z przyłączami
oraz przepompowniami na terenie sołectwa Zakrzewo gm. Dopiewo
Lokalizacja: ZAKRZEWO gm. Dopiewo
Inwestor: Gmina Dopiewo
ul. Leśna 1e, 62-070 Dopiewo
Brans: Sanitarna Trzeci rysunek
Skala: 1:500
Projektant: mgr inż. Kamila Dyjas, Upr. ZAP0002P00509
Data: 04.2013
Przebieg: mgr inż. Małgorzata Węgr, Upr. ZAP0002P00509
Opracował: W. Poznański
TETAP1

OZNACZENIA:

— Projektowana kanalizacja sanitarna grawitacyjna

PLANIPROPSKAL

ul. Szczecińska 25a, 75-122 Koszulin
tel. +48 (94) 346-20-41, e-mail: plan@proposka.pl

Zadanie: Budowa kanalizacji sanitarnej grawitacyjnej oraz łącznicy z przyłączami plan@proposka.pl

Lokalizacja: ZAKRZEWO gm. Dopiewo

Investor: Gmina Dopiewo
ul. Leśna 1c, 62-070 Dopiewo

Brand: Treść rysunku:

Sanitarna PLAN ZAGOSPODAROWANIA TERENU

Stanowisko: Imię i nazwisko Podpis: Skala: 1:500

Projektował: mgr inż. Kamila Dylas; Upr. ZAP/0022/POCOS/09 Data: 04.2013

Projektował: mgr inż. Małgorzata Wajda; Upr. ZAP/0100/POCOS/09

Opracował:

Starosta Poznański

→ Projektowana kanalizacja sanitarna grawitacyjna

Opracował:		STAROSTA	13
------------	--	----------	----

STAROSTA	NETAP/3
	W. POZNA

Łączy plansze nr 2

[illegible][illegible]

►► Projektowana kanalizacja sanitarna tłoczna PE DN/OD 90

► Projektowana kanalizacja sanitarna grawitacyjna

►► Projektowana kanalizacja sanitarna tłoczna PE DN/OD 90

282

[illegible]

[illegible]

Projektowana kanalizacja sanitarna gminy

PLANIPROPOLSKA
ul. Szczecińska 25a, 75-122 Koszalin
tel. +48 (94) 346-20-41, e-mail:
planipol@planipropolska.pl

Zodanie: Budowa kanalizacji sanitarnej grawitacyjnej oraz tłoczarni wraz z przyłączami oraz przepompowniami na terenie sołectwa Zakrzewo am. Doglewo

Investor: **Gmina Dopiewo**

Branża:	Treść rysunku:
---------	----------------

mgr inż. Kamilla Dyjas; Upr. ZAP	mgr inż. Kamilla Dyjas; Upr. ZAP
Projektował:	

Opracował:	
------------	---

Województwo : wielkopolskie
Powiat : poznański
Nazwa jedn. ewid. : Dopiewo
Identyfikator jedn. ewid. : 302105_2
Nazwa obr. ewid. : Zakrzewo
Identyfikator obr. ewid. : 302105_2.0012
Miejscowość : Zakrzewo
Arkusze : 6 Sekcja : 6.177.10.11.1.4, 2.3
6.177.10.11.3.2, 3.4 ; 6.177.10.11.4.1, 4.3
KERG : 212-48/2012

zasieg aktualizacji - - - - -

Stan aktualny na dzień 24.09.2012r

REPRODUKCJA WZBRONIONA
Przedsiębiorstwo Projektowe
Geodezyjno - Budowlane
SPÓŁKA CYWILNA
POZNAN, ul. Rezedowa 11
60-184 Poznań

mgr inż. Kazimierz Owsiński
UPRAWNIENIA Nr 975
Skórzewo, ul. Batorowska 15
60-185 POZNAN
tel. (061) 814 37 53

układ w spórzędnych prostokątnych płaskich	2000
układ wysokości	Kronsztad

Nie wyklucza się istnienia w terenie innych
niewykazanych na niniejszej mapie urządzeń
podziemnych, które nie były zgłoszone do
inwentaryzacji lub o których brak jest
informacji w instytucjach branżowych.

STAROSTA POZNANSKI
Powiatowy Ośrodek Dokumentacji
Geodezyjnej i Kartograficznej
w Poznaniu

W obszarze oznaczonym linią...
dokonano aktualizacji treści mapy zasadniczej.
Dokumenty z pomiaru uzupełniającego przyjęto
do zasobu powiatowego w dniu 26.09.2012
i zaewidencjonowano pod nr 212-48/2012
Niniejsza mapa może służyć do celów projektowych.
Projektowane obiekty budowlane wymagające
pozwolenia na budowę podlegają wytyczeniu
inwentaryzacji powykonawczej przez jednostki
uprawnione do wykonywania prac geodezyjnych.
Poznań, dnia

(imię i nazwisko, podpis, stanowisko
służbowe osoby upoważnionej)

STAROSTA POZNANSKI

W oparciu o art. 27 pkt. 2 ustawy z dnia 17.04.1994 r. Prawo Geodezyjne
i Kartograficzne (Dz. U. z 2010 r. nr 193, poz. 1287 ze zm.) i zgodnie z
zadaniem projektowanych sieci uzbrojenia technicznego
Kanalizacji sanitarnej grawitacyjnej oraz tłocznej wraz z przyłączami
oraz przepompowniami na terenie sołectwa Zakrzewo, gm. Dopiewo
Poznań, dnia 05.06.2013

NR ZUDP 1424/2013
(sygn. opinii)

Poznań, dnia 05.06.2013

Katarzyna Kicińska
Przewodnicząca Zespołu Uzgodnień
Dokumentacji Projektowej

(organ uzgadniający usytuowanie projektowanych sieci uzbrojenia
terenu - imię, nazwisko, podpis przewodniczącego zespołu)

W Poznaniu

Ark **PLANIPROPSKALI**

ul. Szczecińska 25a, 75-122 Koszalin
tel. +48 (94) 346-20-41, e-mail:
plan@plan-spzoo.pl

Zadanie: Budowa kanalizacji sanitarnej grawitacyjnej oraz tłocznej wraz z przyłączami
oraz przepompowniami na terenie sołectwa Zakrzewo, gm. Dopiewo

Lokalizacja: **ZAKRZEWO gm. Dopiewo**

Inwestor: Gmina Dopiewo
ul. Leśna 1c, 62-070 Dopiewo

Branża: Elektryczna Treść rysunku: **PLAN ZAGOSPODAROWANIA TERENU**

Stanowisko:	Imię i nazwisko	Podpis:	Skala: 1:500
Projektował:	inż. Jacek Szmyt Upr. Nr GT-V-63/99/76	444	Data: 04.2013
Sprawdził:	mgr inż. Ludwik Trajda Upr. Nr UAN/N/7210/28/90		Nr rys. 1a
Opracował:	mgr inż. Łukasz Kolański		E-1a

STAROSTWO POZNANSKIE
w Poznaniu

PROJ. ZŁĄCZA KABLOWO POMIAROWEGO ZKP
WG ENEA OPERATOR
WPT : OD5/ZR10/1610/2012

PROJ. LINIA KABLOWA ZALICZNIKOWA LZ- YKY 5x6mm²

SZAFKA STEROWNICZA ST2
PRZEPOMPOWNI SCIEKÓW
PS2

POTWIERDZAM
zgodność z oryginałem

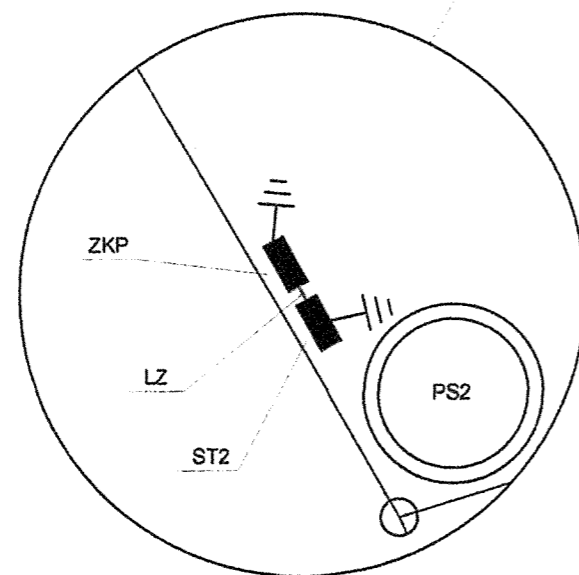

Łączy plansze nr 2

Województwo : wielkopolskie
Powiat : poznański
Nazwa jedn. ewid. : Dopiewo
Identyfikator jedn. ewid. : 302105_2
Nazwa obr. ewid. : Zakrzewo
Identyfikator obr. ewid. : 302105_2.0012
Miejscowość : Zakrzewo
Arkusz : 6 Sekcja : 6.177.10.06.3.3 , 3.4
6.177.10.11.1.1 , 1.2 , 1.3 , 1.4
KERG : 212-48/2012

zasięg aktualizacji

Stan aktualny na dzień 24.09.2012r

REPRODUKCJA WZBRONIONA
Przedsiębiorstwo Projektowe
Geodezyjno - Budowlane
SPOŁKA CYWILNA
POZNAN, ul. Hieronima 11
60-164 Poznań

mgr inż. inżyniera Uroisławy
UFIANOWICZA Nr 976
Składowe ul. Błotnowej 15
POZNAN

STAROSTA POZNAŃSKI
Biuro Główny Ośrodek Dokumentacji
Geodezyjnej i Kartograficznej
w Poznaniu

W obszarze oznaczonym linią
dokonano aktualizacji treści mapy zasadniczej.
Dokumenty z pomiaru uzupełniającego przyjęto
do zasobu powiatowego w dniu 26.09.2012
i zarejestrowano pod nr 212-48/2012
Niniejsza mapa może służyć do celów projektowych.
Projektowane obiekty budowlane wymagające
pozwolenia na budowę podlegają wytyczeniu i
inwentaryzacji powyższych przez jednostki
uprawnione do wykonywania prac geodezyjnych.
Poznań, dnia 20.09.2012

2012 (inny niż rok wydania, rok, stanowiący
niebłogosławieństwo upoważnione)

Nie wyklucza się istnienia w terenie innych
nierozkaszanych na niniejszej mapie urządzeń
podziemnych, które nie były zgłoszone do
inwentaryzacji lub o których brak jest
informacji w instytucjach branżowych.

układ współrzędnych
prostejkińskich
2000

układ wysokości
Krośniński

OZNACZENIA:
→ Projektowana kanalizacja sanitarna grawitacyjna

PLANIPROPOSKAL
ul. Szczecińska 25a, 75-122 Koszalin
tel. +48 (94) 246-20-41, e-mail: planipron-spzoo.pl

Zadanie: Budowa kanalizacji sanitarnej grawitacyjnej oraz łącznej wraz z przyłączami
oraz przepompowniami na terenie sołectwa Zakrzewo gm. Dopiewo

Lokalizacja: ZAKRZEWO gm. Dopiewo

Inwestor: Gmina Dopiewo
ul. Leśna 10, 65-070 Dopiewo

Branta: Tłocznia
Sanitarna PLAN ZAGOSPODAROWANIA TERENU

Stanowisko: Imię i nazwisko Podpis Skala: 1:500

Projektował: mgr inż. Kamila Dyjaś; Upr. ZAP002/PO0009 Data: 04.2013

Projektował: mgr inż. Małgorzata Wajś; Upr. ZAP0100/PO0009

Opracował: **STAROSTWO POWIATOWE w Poznaniu ETAP 1**

14.24.2012

Łączy plansze nr 1

Łączy plansze nr 3

Województwo : wielkopolskie
Powiat : poznański
Nazwa jedn. ewid. : Dopiewo
Identyfikator jedn. ewid. : 302105_2
Nazwa obr. ewid. : Zakrzewo
Identyfikator obr. ewid. : 302105_2.0012
Miejscowość : Zakrzewo
Arkusz : 6 Sekcja : 6.177.10.06.3.3, 3.4
6.177.10.11.1.1, 1.2, 1.3, 1.4
KERG : 212-48/2012

zasięg aktualizacji

Stan aktualny na dzień 24.09.2012r

REPRODUKCA WZBRONIONA
Przedsiębiorstwo Projektowe
Geodezyjno-Budowlane
SPÓŁKA CYWILNA
POZNAN, ul. Rozdawa 11
60-184 Poznań

mgr inż. Katarzyna Owsianny
UPRAWNIENIA Nr 975
Świętów, ul. Bolesława 15
60-101 Poznań

układ w spórzędnych prostokątnych płaskich	2000
układ wysokości	Kronsztad

Nie wyklucza się istnienia w terenie innych
niezasygnalizowanych na niniejszej mapie urządzeń
podziemnych, które nie były zgłoszone do
inwentaryzacji lub o których brak jest
informacji w istniejących branżowych.



STAROSTA POZNAŃSKI
Powiatowy Ośrodek Dokumentacji
Geodezyjnej i Kartograficznej
w Poznaniu

W obszarze oznaczonym linią
dokonano aktualizacji treści mapy zasadniczej.
Dokumenty z pomiaru uzupełniającego projektu
do zasobu powiatowego w dniu 26.09.2012
i zaewidencjonowano pod nr 212-48/2012
Niniejsza mapa może służyć do celów projektowych.
Projektowane obiekty budowlane wymagają
pozwolenia na budowę/podlegają wytyczeniu i
inwentaryzacji/powykonawczej przez jednostki
uprawnione do wykonywania prac geodezyjnych
Poznań, dnia

2012 (imię i nazwisko, podpis, stanowisko
służbowe/główny inżynier)

OZNACZENIA:

→ Projektowana kanalizacja sanitarna grawitacyjna

STAROSTA POZNAŃSKI
Województwo wielkopolskie, Powiat poznański
Nazwa jedn. ewid. : Dopiewo
Identyfikator jedn. ewid. : 302105_2
Nazwa obr. ewid. : Zakrzewo
Identyfikator obr. ewid. : 302105_2.0012
Miejscowość : Zakrzewo
Arkusz : 6 Sekcja : 6.177.10.06.3.3, 3.4
6.177.10.11.1.1, 1.2, 1.3, 1.4
KERG : 212-48/2012
ZADANIE: Budowa kanalizacji sanitarnej grawitacyjnej oraz kłozowej wraz z przyłączami
oraz przepompowniami na terenie sołectwa Zakrzewo, gm. Dopiewo
Lokalizacja: ZAKRZEWO - gm. Dopiewo
Inwestor: Gmina Dopiewo
ul. Leśna 1c, 62-070 Dopiewo
Branża: Sanitarna
Treść rysunku: PLAN ZAGOSPODAROWANIA TERENU
Stanowisko: Imię i nazwisko: Podpis: Skala: 1:500
Projektował: mgr inż. Kamila Dyjaś, Upr. ZAP/0022/POOS09
Projektował: mgr inż. Małgorzata Wajsa, Upr. ZAP/0100/POOS09
Opracował: III ETAP 2
ZESPÓŁ UZGODNIENIA
DOKUMENTACJI PROJEKTOWEJ
POWIATU POZNAŃSKIEGO
ZAŁĄCZNIK DO OPINII
ZUDP/.....1424/2013
Poznań, dnia 05.06.2013

PLANIPROPSKAL
ul. Szczecińska 25a, 75-122 Koszalin
tel. +48 (94) 346-20-41, e-mail:
planiprom-propos.pl
Zadanie: Budowa kanalizacji sanitarnej grawitacyjnej oraz kłozowej wraz z przyłączami
oraz przepompowniami na terenie sołectwa Zakrzewo, gm. Dopiewo
Lokalizacja: ZAKRZEWO - gm. Dopiewo
Inwestor: Gmina Dopiewo
ul. Leśna 1c, 62-070 Dopiewo
Branża: Sanitarna
Treść rysunku: PLAN ZAGOSPODAROWANIA TERENU
Stanowisko: Imię i nazwisko: Podpis: Skala: 1:500
Projektował: mgr inż. Kamila Dyjaś, Upr. ZAP/0022/POOS09
Projektował: mgr inż. Małgorzata Wajsa, Upr. ZAP/0100/POOS09
Opracował: III ETAP 2
ZESPÓŁ UZGODNIENIA
DOKUMENTACJI PROJEKTOWEJ
POWIATU POZNAŃSKIEGO
ZAŁĄCZNIK DO OPINII
ZUDP/.....1424/2013
Poznań, dnia 05.06.2013

Województwo : wielkopolskie
Powiat : poznański
Nazwa jedn. ewid. : Dopiewo
Identyfikator jedn. ewid. : 302105_2
Nazwa obr. ewid. : Zakrzewo
Identyfikator obr. ewid. : 302105_2.0012
Miejscowość : Zakrzewo
Arkusz : 6 Sekcja : 6.177.10.11.1.2, 1.4
6.177.10.11.2.1, 2.3
KERG : 212-48/2012

zasieg aktualizacji

Stan aktualny na dzień 24.09.2012r

REPRODUKCJA WZBRONIONA

Przedsiębiorstwo Projektowe
Geodezyjno - Budowlane
SPÓŁKA CYWILNA
POZNAN, ul. Rzędowa 11
60-134 Poznań
mgr inż. KAZIMIERZ JAWORSKI
UPRAWNIENIA Nr 975
Skorzewo, ul. Batorowska 15
60-185 POZNAN
tel.(061) 814 37 53

układ w spórzędnych prostokątnych płaskich	2000
układ wysokości	Kronsztad

Nie wyklucza się istnienia w terenie innych
niewykazywanych na niniejszej mapie urządzeń
podziemnych, które nie były zgłoszone do
inwentaryzacji lub o których brak jest
informacji w instytucjach branżowych.

STAROSTA POZNAŃSKI
Powiatowy Ośrodek Dokumentacji
Geodezyjnej i Kartograficznej
w Poznaniu

W obszarze oznaczonym linią
dokonano aktualizacji treści mapy zasadniczej.
Dokumenty z pomiaru uzupełniającego przyjęto
do zasobu powiatowego w dniu 26.09.2012
i zarejestrowano pod nr 212-48/2012
Niniejsza mapa może służyć do celów projektowych.
Projektowane obiekty budowlane wymagające
pozwolenia na budowę podlegają wytyczeniu i
inwentaryzacji/powinnować być przez jednostki
uprawnione do wykonywania prac geodezyjnych.
Poznań, dnia 20.11.2012
(imię i nazwisko, podpis, stanowisko
służbowe osoby upoważnionej)

STAROSTA POZNAŃSKI

Zgodnie z art. 17 ustawy z dnia 17 maja 1994 r. o geodezji
z dnia 2010 r. nr 150, poz. 1287 ze zm. w sprawie
skrajnych linii zabudowy terenów

na terenach rolniczych
zgodnie z przepisami krajowymi
dotyczącymi planowania przestrzennego
i zagospodarowania terenów

dotyczących zagospodarowania terenów

dotyczących zagospodarowania terenów
dotyczących zagospodarowania terenów
dotyczących zagospodarowania terenów

dotyczących zagospodarowania terenów
dotyczących zagospodarowania terenów
dotyczących zagospodarowania terenów

24.12.2013
(sygn. opinii)

05.06.2013

Przewodzący Zespół
Przewodzący Zespół
Przewodzący Zespół

Przewodzący Zespół

PROJ. LINIA KABLOWA ZALICZNIKOWA LZ- YKY 5x6mm²
WG ENEA OPERATOR
WYT : OD5/ZR10/1611/2012

PROJ. LINIA KABLOWA ZALICZNIKOWA LZ- YKY 5x6mm²

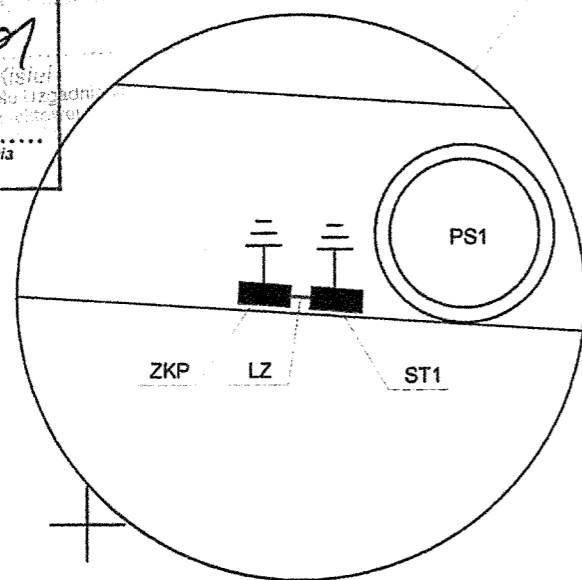

SZAFKA STEROWNICZA ST1
PRZEPOMPOWNI ŚCIEKÓW
PS1

ZESPÓŁ UZGODNIENIA
DOKUMENTACJI PROJEKTOWEJ
POWIATU POZNAŃSKIEGO
ZAŁĄCZNIK DO OPINII
ZUDP Nr 1424/2013

PLANIPROPOLSKA

ul. Szczecińska 25a, 75-122 Koszalin
tel. +48 (94) 346-20-41, e-mail:
plan@plan-spzoo.pl

Zadanie: Budowa kanalizacji sanitarnej grawitacyjnej oraz tłocznej wraz z przyłączami
oraz przepompowniami na terenie sołectwa Zakrzewo, gm. Dopiewo

Lokalizacja: ZAKRZEWO gm. Dopiewo

Inwestor: Gmina Dopiewo
ul. Leśna 1c, 62-070 Dopiewo

Branża: Elektryczna Treść rysunku: PLAN ZAGOSPODAROWANIA TERENU

Stanowisko:	Imię i nazwisko	Podpis:	Skala: 1:500
Projektował:	inż. Jacek Szmyt Upr. Nr GT-V-63/99/76	yjk	Data: 04.2013
Sprawdził:	mgr inż. Ludwik Trajda Upr. Nr UAN/N/7210/2899		Nr rys.
Opracował:	mgr inż. Łukasz Kolański		

STAROSTWO POZNAŃSKIE
w Poznaniu

Stan aktualny na dzień 24.09.2012r

układ w spólrzędnych prostopadłych płaskich	2000.
układ wysokości	Kronstadt

Nie wyklucza się istnienia w terenie innych niewykazanych na niniejszej mapie urządzeń podziemnych, które nie były zgłoszone do inwentaryzacji lub o których brak jest informacji w instytucjach branżowych.

W obszarze oznaczonym linia [redacted]
dokonano aktualizacji treści mapy zasadniczej.
Dokumenty z pomiaru uśredniającego przyjęto
do zasobu powiatowego w dniu 26.09.2012
i zarejestrowano pod nr 212-48/2012
Niniejsza mapa może służyć do celów projektowych.
Projektowane obiekty budowlane wymagają
pozwolenia na budowę podlegającego wytyczeniu
inwentaryzacyjno-koncowej przez jednok
uprawnione do wykonywania prac geodetycznych
Poznań, dnia [redacted]
20-11-2012 [redacted]
(linie i nazwisko, podpis, słowno
szubłowe osoby upoważnionej

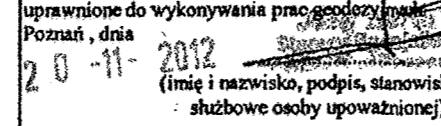

—►— Projektowana kanalizacja sanitarna grawitacyjna

Organ uzgadniający usytuowanie projektowanych słupów: _____ 47/3
Imię, nazwisko, podpis przełożonego: _____

STAROSTWO POWIATOWE
w Poznaniu

Łączy plansze nr 1

Województwo : wielkopolskie
Powiat : poznański
Nazwa jedn. ewid. : Dopiewo
Identyfikator jedn. ewid. : 302105_2
Nazwa obr. ewid. : Zakrzewo
Identyfikator obr. ewid. : 302105_2.0012
Miejscowość : Zakrzewo
Arkusz : 8 Sekcja : 6.177.10.12.1.2, 1.4, 2.1, 2.3

KERG : 212-48/2012

zasieg aktualizacji

Stan aktualny na dzień 24.09.2012r

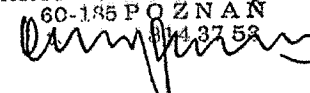
REPRODUKCYJA WZBROMIONA
Przedsiębiorstwo Projektowe
Geodezyjno - Budowlane
SPÓŁKA CYWILNA
POZNAN, ul. Rezerwowa 11
60-104 Poznań
mgr inż. Kazimierz Owsianny
UPRAWNIENIA Nr 975
Skórzewo, ul. Batorowska 15
60-198 P O Z N A Ń

układ w spójrzędnych prostokątnych płaskich	2000
układ w wysokości	Kronsztad

Nie wyklucza się istnienia w terenie innych
niezwykłych na niniejszej mapie urządzeń
podziemnych, które nie były zgłoszone do
inwentaryzacji lub o których brak jest
informacji w istniejących branżowych.

STAROSTA POZNAŃSKI
Powiatowy Ośrodek Dokumentacji
Geodezyjnej i Kartograficznej
w Poznaniu

W obszarze oznaczonym linią
określoną aktualnością treści mapy zasadniczej.
Dokumenty z pomiaru uzupełniającego przyjęto
do zasobu powiatowego w dniu 26.09.2012
i zawiadomiono pod nr 112-48/2012
Niniejsza mapa może służyć do celów projektowych.
Projektowane obiekty budowlane wymagające
pozwolenia na budowę zgodnie z wytycznymi
inwentaryzacyjnymi/konstrukcyjnymi przez jednostki
uprawnione do wykonywania prac geodezyjnych
Rozm. data
20-11-2012
(imię i nazwisko, podpis, stanowisko
służbowe osoby upoważnionej)



OZNACZENIA:

► Projektowana kanalizacja sanitarna grawitacyjna

STAROSTA POZNAŃSKI

nr punktowa ark. 87 daty z daty 17 maja 1999 r. Prawo Podatkowe
z dnia 26.09.2012 r. z dnia 17.05.1999 r. z dnia 17.05.1999 r.
wydanie projektowanych sieci uzbrojenia terenu:

kanalizacja sanitarna grawitacyjna
i grawitacyjna i projektowa
kanalizacja sanitarna grawitacyjna
i grawitacyjna i projektowa

Wykazanie urządzeń uzbrojenia sieci uzbrojenia terenu:

1. Wykazanie urządzeń uzbrojenia sieci uzbrojenia terenu:
a) Wykazanie urządzeń uzbrojenia sieci uzbrojenia terenu:
b) Wykazanie urządzeń uzbrojenia sieci uzbrojenia terenu:
c) Wykazanie urządzeń uzbrojenia sieci uzbrojenia terenu:
d) Wykazanie urządzeń uzbrojenia sieci uzbrojenia terenu:
e) Wykazanie urządzeń uzbrojenia sieci uzbrojenia terenu:
f) Wykazanie urządzeń uzbrojenia sieci uzbrojenia terenu:
g) Wykazanie urządzeń uzbrojenia sieci uzbrojenia terenu:
h) Wykazanie urządzeń uzbrojenia sieci uzbrojenia terenu:
i) Wykazanie urządzeń uzbrojenia sieci uzbrojenia terenu:
j) Wykazanie urządzeń uzbrojenia sieci uzbrojenia terenu:
k) Wykazanie urządzeń uzbrojenia sieci uzbrojenia terenu:
l) Wykazanie urządzeń uzbrojenia sieci uzbrojenia terenu:
m) Wykazanie urządzeń uzbrojenia sieci uzbrojenia terenu:
n) Wykazanie urządzeń uzbrojenia sieci uzbrojenia terenu:
o) Wykazanie urządzeń uzbrojenia sieci uzbrojenia terenu:
p) Wykazanie urządzeń uzbrojenia sieci uzbrojenia terenu:
q) Wykazanie urządzeń uzbrojenia sieci uzbrojenia terenu:
r) Wykazanie urządzeń uzbrojenia sieci uzbrojenia terenu:
s) Wykazanie urządzeń uzbrojenia sieci uzbrojenia terenu:
t) Wykazanie urządzeń uzbrojenia sieci uzbrojenia terenu:
u) Wykazanie urządzeń uzbrojenia sieci uzbrojenia terenu:
v) Wykazanie urządzeń uzbrojenia sieci uzbrojenia terenu:
w) Wykazanie urządzeń uzbrojenia sieci uzbrojenia terenu:
x) Wykazanie urządzeń uzbrojenia sieci uzbrojenia terenu:
y) Wykazanie urządzeń uzbrojenia sieci uzbrojenia terenu:
z) Wykazanie urządzeń uzbrojenia sieci uzbrojenia terenu:

NR ZUDP... 1424/2012

Poznań, dnia 0-6-06-2013

Kazimierz Kieda

Przewodniczący Zespołu Uzgodnienia
Dokumentacji Projektowej

Sejmik Miejski, podlega przewodniczącemu sejmiku

ZESPÓŁ UZGODNIENIA
DOKUMENTACJI PROJEKTOWEJ
POWIATU POZNAŃSKIEGO
POŁĄCZNIK DO OPINII
ZUDP Nr...

PLANIPOLSKALI

ul. Szczecińska 25a, 75-122 Koszalin
tel. +48 (94) 348-20-41, e-mail:
planipolska@wp.pl

Zadanie: Budowa kanalizacji sanitarnej grawitacyjnej oraz łącznej wraz z przyłączami
oraz przepompowniami na terenie sołectwa Zakrzewo gm. Dopiewo

Lokalizacja: ZAKRZEWO gm. Dopiewo

Inwestor: Gmina Dopiewo

ul. Leśna 1a, 62-070 Dopiewo

Brans: Trwałyska

Sanitarna PLAN ZAGOSPODAROWANIA TERENU

Stanowisko: Imię i nazwisko Podpis: Skala: 1:500

Projektował: mgr inż. Kamila Dylak; Upr. ZAP/1002/POOS/09 Data: 04.2013

Projektował: mgr inż. Małgorzata Węgl; Upr. ZAP/1002/POOS/09 Nr rys.

Opracował: STAROSTWO POWIATOWE ETAP 2 w Poznaniu

STAROSTA POZNANSKI

200/22

Na podstawie art. 27 pkt. 2 ustawy z dnia 17 maja 1989 r. -
geograficzne (Dz. U. z 2004 r. nr 193, poz. 1287 ze zm.) Zm. 193/04
wydawanie projektowania sieci uzbrojenia terenu.

konieczność zamianowania H. 0. 0. 0.
(grawitacyjna 2 prędkość)
konst. zam. i prędkość ENN
zakładając że z wprędkość dla
.....
(wyszczególnienie uzgodniony sieci obciążenia terenu)

1. Wykonanie i użytkowanie sieci uzbrojenia terenu podlega wytyczeniu i realizowaniu przez jednostki uprawnione do wytyczenia i realizacji projektów. Wzrasta niegodzności realizacji sieci uzbrojenia terenu, projektantów i inżynierów zobowiązany jest przekazać do właściwych organów państwowych i samorządowych, w tym do właściwych władz i organów administracji, do wykonania i użytkowania sieci uzbrojenia terenu zgodnie z przepisami. Wzrasta niegodzności realizacji sieci uzbrojenia terenu, projektantów i inżynierów zobowiązany jest przekazać do właściwych władz i organów administracji, do wykonania i użytkowania sieci uzbrojenia terenu zgodnie z przepisami.

NR ZUDP 61429/2013 (syvan opiniu)

Poznań, dnia 05.05.2013

(organ uzgadniający usytuowanie, projektowanie i budowę
terenu - imię, nazwisko, podpis przewodniczącego zespołu)

186/30

KERG : 212-48/2012

Stan aktualny na dzień 24.09.2012r

REPRODUKCJA WZBRONIONA

Przedsiębiorstwo Projektowe
Geodezyjno - Budowlane
SPÓŁKA CYWILNA
POZNAŃ, ul. Rezerwowa 11
60-184 Poznań



Nie wyklucza się istnienia w terenie innych niewykazanych na niniejszej mapie urządzeń podziemnych, które nie były zgłoszone do inwentaryzacji lub o których brak jest informacji w instytucjach branżowych.

STAROSTA POZNAŃSKI
Powiatowy Ośrodek Dokumentacji
Geodezyjnej i Kartograficznej
w Poznaniu

W obszarze oznaczonym linią dokonano aktualizacji treści mapy zasadniczej. Dokumenty z pomiaru uzupełniającego przyjęto do zasobu powiatowego w dniu 26.09.2012 i zaewidencjonowano pod nr 212-48/2012. Niniejsza mapa może służyć do celów projektowych. Projektowane obiekty budowlane wymagające pozwolenia na budowę podlegają wytyczeniu i inwentaryzacji powykonawczej przez jednostki uprawnione do wykonywania prac geodezyjnych.

Poznań dnia 20-11-2012

[Signature]
(imię i nazwisko, podpis, stanowisko
szefowej osoby upoważnionej)

układ w spólrzędnych prostokątnych płaskich	2000
układ wysokości	Kronstadt

PLANIPROPOLSKA		ul. Szczęśliwka 25c, 73-122 Koszęcin tel. +48 (94) 346-20-41, e-mail: planiprop@on.ap.gov.pl	
Zadanie: Budowa kanalizacji sanitarnej grawitacyjnej oraz łączna wraz z przyłączami aż przeprojektowaniem na terenie sołectwa Zakrzewo gm. Dopiewo			
Lokalizacja:	ZAKRZEWO	gm.	Dopiewo
Inwestor:	Gmina Dopiewo ul. Leśna 1c, 62-070 Dopiewo		
Branża:	Inżynieria sanitarna		
Sanitarna		SIEĆ KANALIZACJI SANITARNEJ-PROFIL PODŁUŻNY	
Stanowisko:	Inż. inżynierstwo	Podpis:	Data: 15.09.2013
Przebieg linii:		Data: 04.10.2013	
Opracował:	mgr inż. Dariusz Kamiński	fir.npa	
		IV ETAPIS	

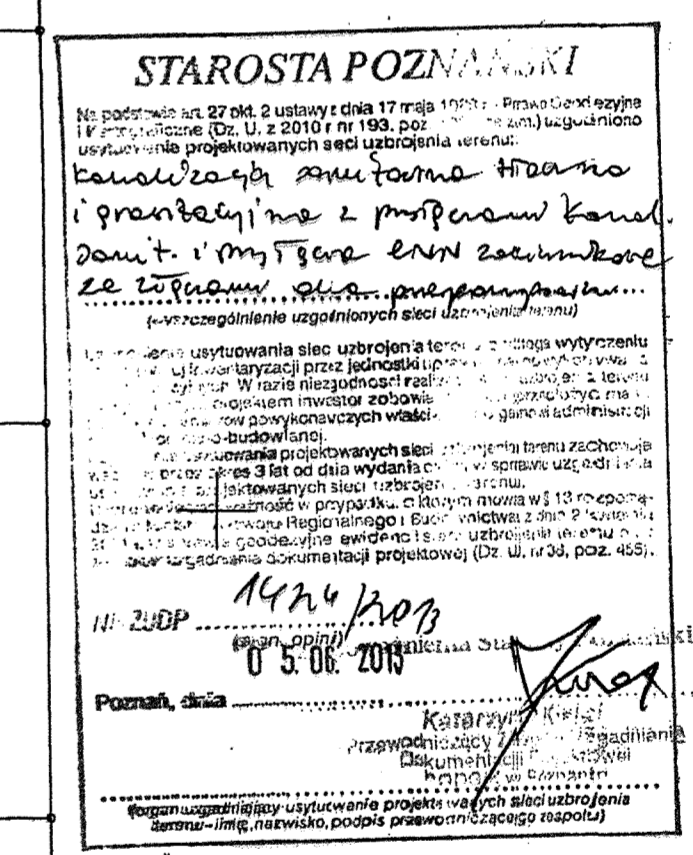

Opracował:		IV ETAP/
------------	---	----------



zasięg aktualizacji.

00-133502-143753

OZNACZENIA:

Projektowana kanalizacja sanitarna grawitacyjna

Łączy plansze nr 2

ZESPÓŁ UZGODNIENIA
DOKUMENTACJI PROJEKTOWEJ
POWIATU POZNAŃSKIEGO
ZŁAŁACZNIK DO OPINII
ZUDP Nr 1424/2013

PLAN PROPOSKA

PLANIPROPOLSKA
ul. Szczecińska 25a, 75-122 Koszalin
tel. + 48 (94) 346-20-41, e-mail:
plan@plan-spzoo.pl

Zadanie: Budowa kanalizacji sanitarnej grawitacyjnej oraz tłocznej wraz z przyłączami oraz przepompowniami na terenie sołectwa Zakrzewo, gm. Dobrewo

Lokalizacja: **ZAKRZEWO gm. Dopiewo**

Inwestor: Gmina Dopiewo
ul. Leśna 1c, 62-070 Dopiewo

Branza:	Trof6 nyaunku:
---------	----------------

Sanitarna

Stanowisko:	Imię i nazwisko	Podpis: _____	Skala: 1:500
-------------	-----------------	---------------	--------------

mgr inż. Kamilla Dyjas; Upr. ZAP/0082/POOS/09		Data: 04.2013
---	---	---------------

Projektował:	mgr inż. Małgorzata Wajs, Upr. ZAP/0100/POOS/09	Nr rys.
--------------	---	---------

Организация:	СТАРОШКОЛЬСКОЕ ОБЩЕСТВО
--------------	-------------------------

w Poznaniu

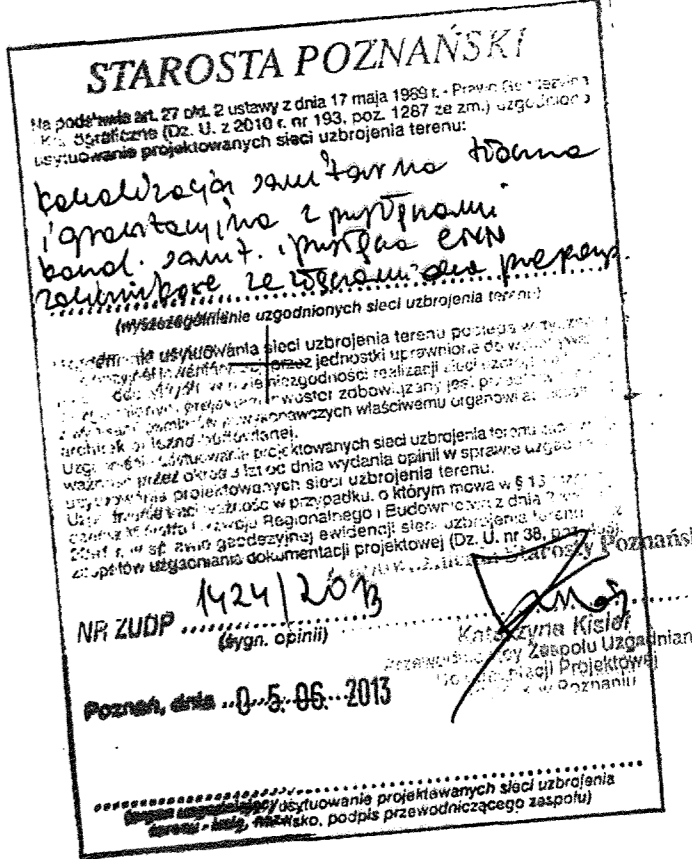

układ w współrzędnych prostokątnych płaskich	2000
układ wysokości	Kronszlad

Nie wyklucza się istnienia w terenie innych niewykazanych na niniejszej mapie urządzeń podziemnych, które nie były zgłoszone do inwentaryzacji lub o których brak jest informacji w instytucjach branżowych.



N obszarze oznaczonym linią
dokonano aktualizacji treści mapy zasadniczej.
Dokumenty z pomiaru uzupełniającego przyjęto
do zasobu powiatowego w dniu 26.09.2012
zawiedziono pod nr Z12-48/2012

Niniejsza mapa może służyć do celów projektowych.
Projektowane obiekty budowlane wymagające
ozwolenia na budowę podlegają wyłączeniu i
inwentaryzacyjom konkretnie przez jednostki
sprawnione do wykonywania prac geodezyjnych.

Oznaki dnia

-11- 2012

(imię i nazwisko, podpis, stanowisko)
.....

→ Projektowana kanalizacja sanitarna grawitacyjna
→ Projektowana kanalizacja sanitarna tłoczna PE DN/OD 90

Łączy plansze nr 1

ZESPÓŁ UZGODNIENIA
DOKUMENTACJI PROJEKTOWEJ
POWIATU POZNAŃSKIEGO
ZAŁĄCZNIK DO OPINII
ZUDP Nr 1424/2013

PLANIPRO POLSKA

ul. Szczecińska 25a, 75-122 Koszalin
tel. +48 (94) 346-20-41, e-mail:
niezalezna.poznan@wp.pl

edanie: Budowa kanalizacji sanitarnej grawitacyjnej oraz tłocznej wraz z przyłączami oraz przepompowniami na terenie sołectwa Zakrzewo, gm. Doplewo

lokalizacja: **ZAKRZEWO** gm. Doplewo

Investor: Gmina Dobrewo
ul. Leśna 1c, 62-070 Dobrewo

Temat:	Treść rysunku:
Sanitarna	

PLAN ZAGOSPODAROWANIA TERENU

Sanitarna	
stanowisko:	Imię i nazwisko

PLAN ZAGOSPODAROWANIA TERENU	
	Podpis: STABOSTK

projektował:	mgr inż. Kamila Dyjas; Upr. ZAP/0092/POOS/09
projektował:	mgr inż. Małgorzata Wale; Upr. ZAP/0100/POOS/09

~~CONFIDENTIAL~~

pracownik:	
------------	--

		V
--	--	---

POTWIERDZAM
odnoś z oryginału

60

STAROSTA POZNAŃSKI
Wydział Geodezji i Kartografii
ul. Wolności 27, 61-001 Poznań
tel. (061) 26 10 00, fax (061) 26 10 01
e-mail: geodezja@starosta.poznan.pl
Załącznik do projektu: Projekt budowy kanalizacji sanitarnej i tłocznej w miejscowości Zakrzewo, gm. Dopiewo.
Załącznik nr 1 do projektu: Plan zagospodarowania terenu.
Załącznik nr 2 do projektu: Plan zagospodarowania terenu.
Załącznik nr 3 do projektu: Plan zagospodarowania terenu.
Załącznik nr 4 do projektu: Plan zagospodarowania terenu.
Załącznik nr 5 do projektu: Plan zagospodarowania terenu.
Załącznik nr 6 do projektu: Plan zagospodarowania terenu.
Załącznik nr 7 do projektu: Plan zagospodarowania terenu.
Załącznik nr 8 do projektu: Plan zagospodarowania terenu.
Załącznik nr 9 do projektu: Plan zagospodarowania terenu.
Załącznik nr 10 do projektu: Plan zagospodarowania terenu.
Załącznik nr 11 do projektu: Plan zagospodarowania terenu.
Załącznik nr 12 do projektu: Plan zagospodarowania terenu.
Załącznik nr 13 do projektu: Plan zagospodarowania terenu.
Załącznik nr 14 do projektu: Plan zagospodarowania terenu.
Załącznik nr 15 do projektu: Plan zagospodarowania terenu.
Załącznik nr 16 do projektu: Plan zagospodarowania terenu.
Załącznik nr 17 do projektu: Plan zagospodarowania terenu.
Załącznik nr 18 do projektu: Plan zagospodarowania terenu.
Załącznik nr 19 do projektu: Plan zagospodarowania terenu.
Załącznik nr 20 do projektu: Plan zagospodarowania terenu.
Załącznik nr 21 do projektu: Plan zagospodarowania terenu.
Załącznik nr 22 do projektu: Plan zagospodarowania terenu.
Załącznik nr 23 do projektu: Plan zagospodarowania terenu.
Załącznik nr 24 do projektu: Plan zagospodarowania terenu.
Załącznik nr 25 do projektu: Plan zagospodarowania terenu.
Załącznik nr 26 do projektu: Plan zagospodarowania terenu.
Załącznik nr 27 do projektu: Plan zagospodarowania terenu.
Załącznik nr 28 do projektu: Plan zagospodarowania terenu.
Załącznik nr 29 do projektu: Plan zagospodarowania terenu.
Załącznik nr 30 do projektu: Plan zagospodarowania terenu.
Załącznik nr 31 do projektu: Plan zagospodarowania terenu.
Załącznik nr 32 do projektu: Plan zagospodarowania terenu.
Załącznik nr 33 do projektu: Plan zagospodarowania terenu.
Załącznik nr 34 do projektu: Plan zagospodarowania terenu.
Załącznik nr 35 do projektu: Plan zagospodarowania terenu.
Załącznik nr 36 do projektu: Plan zagospodarowania terenu.
Załącznik nr 37 do projektu: Plan zagospodarowania terenu.
Załącznik nr 38 do projektu: Plan zagospodarowania terenu.
Załącznik nr 39 do projektu: Plan zagospodarowania terenu.
Załącznik nr 40 do projektu: Plan zagospodarowania terenu.
Załącznik nr 41 do projektu: Plan zagospodarowania terenu.
Załącznik nr 42 do projektu: Plan zagospodarowania terenu.
Załącznik nr 43 do projektu: Plan zagospodarowania terenu.
Załącznik nr 44 do projektu: Plan zagospodarowania terenu.
Załącznik nr 45 do projektu: Plan zagospodarowania terenu.
Załącznik nr 46 do projektu: Plan zagospodarowania terenu.
Załącznik nr 47 do projektu: Plan zagospodarowania terenu.
Załącznik nr 48 do projektu: Plan zagospodarowania terenu.
Załącznik nr 49 do projektu: Plan zagospodarowania terenu.
Załącznik nr 50 do projektu: Plan zagospodarowania terenu.
Załącznik nr 51 do projektu: Plan zagospodarowania terenu.
Załącznik nr 52 do projektu: Plan zagospodarowania terenu.
Załącznik nr 53 do projektu: Plan zagospodarowania terenu.
Załącznik nr 54 do projektu: Plan zagospodarowania terenu.
Załącznik nr 55 do projektu: Plan zagospodarowania terenu.
Załącznik nr 56 do projektu: Plan zagospodarowania terenu.
Załącznik nr 57 do projektu: Plan zagospodarowania terenu.
Załącznik nr 58 do projektu: Plan zagospodarowania terenu.
Załącznik nr 59 do projektu: Plan zagospodarowania terenu.
Załącznik nr 60 do projektu: Plan zagospodarowania terenu.
Załącznik nr 61 do projektu: Plan zagospodarowania terenu.
Załącznik nr 62 do projektu: Plan zagospodarowania terenu.
Załącznik nr 63 do projektu: Plan zagospodarowania terenu.
Załącznik nr 64 do projektu: Plan zagospodarowania terenu.
Załącznik nr 65 do projektu: Plan zagospodarowania terenu.
Załącznik nr 66 do projektu: Plan zagospodarowania terenu.
Załącznik nr 67 do projektu: Plan zagospodarowania terenu.
Załącznik nr 68 do projektu: Plan zagospodarowania terenu.
Załącznik nr 69 do projektu: Plan zagospodarowania terenu.
Załącznik nr 70 do projektu: Plan zagospodarowania terenu.
Załącznik nr 71 do projektu: Plan zagospodarowania terenu.
Załącznik nr 72 do projektu: Plan zagospodarowania terenu.
Załącznik nr 73 do projektu: Plan zagospodarowania terenu.
Załącznik nr 74 do projektu: Plan zagospodarowania terenu.
Załącznik nr 75 do projektu: Plan zagospodarowania terenu.
Załącznik nr 76 do projektu: Plan zagospodarowania terenu.
Załącznik nr 77 do projektu: Plan zagospodarowania terenu.
Załącznik nr 78 do projektu: Plan zagospodarowania terenu.
Załącznik nr 79 do projektu: Plan zagospodarowania terenu.
Załącznik nr 80 do projektu: Plan zagospodarowania terenu.
Załącznik nr 81 do projektu: Plan zagospodarowania terenu.
Załącznik nr 82 do projektu: Plan zagospodarowania terenu.
Załącznik nr 83 do projektu: Plan zagospodarowania terenu.
Załącznik nr 84 do projektu: Plan zagospodarowania terenu.
Załącznik nr 85 do projektu: Plan zagospodarowania terenu.
Załącznik nr 86 do projektu: Plan zagospodarowania terenu.
Załącznik nr 87 do projektu: Plan zagospodarowania terenu.
Załącznik nr 88 do projektu: Plan zagospodarowania terenu.
Załącznik nr 89 do projektu: Plan zagospodarowania terenu.
Załącznik nr 90 do projektu: Plan zagospodarowania terenu.
Załącznik nr 91 do projektu: Plan zagospodarowania terenu.
Załącznik nr 92 do projektu: Plan zagospodarowania terenu.
Załącznik nr 93 do projektu: Plan zagospodarowania terenu.
Załącznik nr 94 do projektu: Plan zagospodarowania terenu.
Załącznik nr 95 do projektu: Plan zagospodarowania terenu.
Załącznik nr 96 do projektu: Plan zagospodarowania terenu.
Załącznik nr 97 do projektu: Plan zagospodarowania terenu.
Załącznik nr 98 do projektu: Plan zagospodarowania terenu.
Załącznik nr 99 do projektu: Plan zagospodarowania terenu.
Załącznik nr 100 do projektu: Plan zagospodarowania terenu.

Łączy plansze nr 2

Województwo : wielkopolskie
Powiat : poznański
Nazwa jedn. ewid. : Dopiewo
Identyfikator jedn. ewid. : 302105_2
Nazwa obr. ewid. : Zakrzewo
Identyfikator obr. ewid. : 302105_2.0012
Miejscowość : Zakrzewo
Arkusz : 5 Sekcja : 6.177.10.06.2.1, 2.2, 2.3, 2.4
6.177.10.06.4.1, 4.2, 4.3, 4.4
KERG : 212-48/2012

układ współrzędnych	2000
układ wysokości	Kronsztad

Nie wykazuje się istnienia w terenie innych
niezgodności z niniejszą mapą urządzeń
podziemnych, które nie były zgłoszone do
inwentaryzacji lub o których brak jest
informacji w instytucjach branżowych.

STAROSTA POZNAŃSKI
Powiatowy Ośrodek Dokumentacji
Geodezyjnej i Kartograficznej
w Poznaniu
W obszarze oznaczonym linią
dokonano aktualizacji treści mapy zasadniczej
dokumentacji z pominięciem nieaktualnych
danych do zasobu powiatowego w dniu 26.09.2012
i zatwierdzono pod nr 212-48/2012.
Niniejsza mapa może służyć do celów projektowych.
Projektowane obiekty budowlane wymagające
pozwolenia na budowę podlegają wyłączeniu i
inwentaryzacji geodezyjnej przez jednostki
uprawnione do wykonywania prac geodezyjnych.
Poznań, dnia 04.09.2012
(miejscowość i nazwa powiatu, starostwa
służbowe osoby upoważnionej)

- OZNACZENIA:
- Projektowana kanalizacja sanitarna grawitacyjna
 - Projektowana kanalizacja sanitarna tłoczna PE DN/OD 90

ZESPÓŁ UZGODNIENIA
DOKUMENTACJI PROJEKTOWEJ
POWIATU POZNAŃSKIEGO
ZAŁĄCZNIK DO OPINII
ZUDP Nr 142.4.12.0.13

PLANIPOLSKA S.A.
ul. Staszica 25a, 75-122 Koszalin
tel. +48 (94) 346-20-41, e-mail:
plan@planipolska.pl

Zadanie: Budowa kanalizacji sanitarnej grawitacyjnej oraz tłocznej wraz z przyłączami
oraz przepompowniami na terenie sołectwa Zakrzewo gm. Dopiewo

Lokalizacja: ZAKRZEWO gm. Dopiewo

Inwestor: Gmina Dopiewo
ul. Leśna 1c, 62-070 Dopiewo

Branda: Treść rysunku: PLAN ZAGOSPODAROWANIA TERENU

Stanowisko:	Imię i nazwisko	Podpis:	Skala: 1:500
Projektował:	mgr inż. Kamila Dyjała, Upr. ZAP/0092/POC/09		Data: 04.2013
Projektował:	mgr inż. Małgorzata Wajda, Upr. ZAP/0100/POC/09		Nr rys.
Opracował:			

STAROSTA W POZNANIU

Województwo : wielkopolskie
Powiat : poznański
Nazwa jedn. ewid. : Dopiewo
Identyfikator jedn. ewid. : 302105_2
Nazwa obr. ewid. : Zakrzewo
Identyfikator obr. ewid. : 302105_2.0012
Miejscowość : Zakrzewo
Arkusz : 5 Sekcja : 6.177.10.06.2.1 , 2.2 , 2.3 , 2.4
6.177.10.06.4.1 , 4.2 , 4.3 , 4.4
KERG : 212-48/2012

zasieg aktualizacji

Stan aktualny na dzień 24.09.2012r

REPRODUKCJA WZBRONIONA

Przedsiębiorstwo Projektowe
Geodezyjno - Budowlane
SPÓŁKA CYWILNA
POZNAŃ, ul. Rozławska 11
60-184 Poznań

[Podpis]
mgr inż. Kazimierz Owsiany
UPRAWNIENIA Nr 975
Skórzewo, ul. Batorowska 15
60-185 POZNAŃ
tel. 61 814 37 53

układ w spórzędnych prostokątnych płaskich	2000
układ w wysokości	Kronsztad

Nie wyklucza się istnienia w terenie innych
niezwykłych na niniejszej mapie urządzeń
podziemnych, które nie były zgłoszone do
inventaryzacji lub o których brak jest
informacji w instytucjach branżowych.



STAROSTA POZNAŃSKI
Powiatowy Ośrodek Dokumentacji
Geodezyjnej i Kartograficznej
w Poznaniu

W obszarze oznaczonym linią []
dokonano aktualizacji treści mapy zasadniczej.
Dokumenty z pomiaru uzupełniającego przyjęto
do zasobu powiatowego w dniu 26.09.2012
i zaewidencjonowano pod nr 212-48/2012
Niniejsza mapa może służyć do celów projektowych.
Projektowane obiekty budowlane wymagające
pozwolenia na budowę podlegają wytyczeniu i
inventaryzacji po wykonaniu przez jednostki
uprawnione do wykonywania prac geodezyjnych.
Poznań, dnia 24.09.2012

(imię i nazwisko, podpis, stanowisko
służbowe osoby upoważnionej)

SZAFKA STEROWNICZA ST3
PRZEPOMPOWNI ŚCIEKÓW
PS3

PROJ. LINIA KABLOWA ZALICZNIKOWA LZ- YKY 5x6mm

PROJ. ZŁĄCZA KABLOWO POMIAROWEGO ZKP
WG ENEC OPERATOR
WPT : OD5/ZR10/2001/2012

STAROSTA POZNAŃSKI

Na podstawie art. 27 pkt. 2 ustawy z dnia 17 maja 1989 r. - Prawo Geodezyjne
i Kartograficzne (Dz. U. z 2010 r. nr 193, poz. 1287 ze zm.) uzyskaiono
ustytuowanie projektowanych sieci uzbrojenia terenu:

[Podpis]
Kazimierz Owsiany
19.09.2012
Kancel. pow. []
Zobowiązanie do zgłoszenia do []
(wykazanie uzgodnień sieci uzbrojenia terenu)

Ustytuowanie sieci uzbrojenia terenu podlega wytyczeniu
i wytyczeniu przez jednostki uprawnione do wykonywania
prac geodezyjnych. W celu umożliwienia realizacji sieci uzbrojenia terenu
projektant zobowiązany jest przedłożyć mapę
dokumentacji projektowej właściwemu organowi administracji
miejscowej. W przypadku, o którym mowa w § 13, pkt. 2, 3
ustawy z dnia 17 maja 1989 r. - Prawo Geodezyjne i Kartograficzne
z dnia 17 maja 1989 r. - Prawo Geodezyjne i Kartograficzne z dnia 17 maja 1989 r.
z dnia 17 maja 1989 r. - Prawo Geodezyjne i Kartograficzne z dnia 17 maja 1989 r.
z dnia 17 maja 1989 r. - Prawo Geodezyjne i Kartograficzne z dnia 17 maja 1989 r.

NR ZUDP
(sygn. opinii)

Poznań, dnia 05.06.2013

(organ uzgadniający usytuowanie projektowanych sieci uzbrojenia
terenu - imię, nazwisko, podpis przewodniczącego zespołu)

POTWIERDZAM
zgodność z oryginałem
ZESPÓŁ UZGODNIENIA
DOKUMENTACJI PROJEKTOWEJ
POWIATU POZNAŃSKIEGO
ZAŁĄCZNIK DO OPINII
ZUDP Nr
14.24.2013
Etap V

PLANIPROPOLSKA

ul. Szczecińska 25a, 75-122 Koszulin
tel. +48 (94) 346-20-41, e-mail:
plan@plan-spzoo.pl

Zadanie: Budowa kanalizacji sanitarnej grawitacyjnej oraz tłocznej wraz z przyłączami
oraz przepompowniami na terenie sołectwa Zakrzewo, gm. Dopiewo

Lokalizacja: **ZAKRZEWO** gm. Dopiewo

Inwestor: Gmina Dopiewo
ul. Leśna 1c, 62-070 Dopiewo

Branża: Elektryczna Treść rysunku: **PLAN ZAGOSPODAROWANIA TERENU**

Stanowisko:	Imię i nazwisko	Podpis:	Skala: 1:500
Projektował:	inż. Jacek Szmyt Upr. Nr GT-V-63/99/76	<i>[Podpis]</i>	Data: 04.2013
Sprawdził:	mgr inż. Ludwik Trajder Upr. Nr UAN/N/7210/28/90		Nr rys. 3a
Opracował:	mgr inż. Łukasz Kolański		E-1